



CPL PMC <cplpmc2017@gmail.com>

Folha: 31
Processo: 069/2017
Rubrica:

Cotação de Preços Material de Expediente e Copa/Cozinha

1 mensagem

CPL PMC <cplpmc2017@gmail.com>
Para: herbertmarianoitz@hotmail.com

15 de setembro de 2017 10:17

Bom dia!

Segue em anexo, solicitação para cotação de preços.

Oficio 149.PDF
354K



GOVERNO DO ESTADO DO MARANHÃO
PREFEITURA MUNICIPAL DE CAROLINA
DIVISÃO DE COMPRAS
Praça Alípio Carvalho, nº 50, Centro.
CEP: 65.980-000 - Carolina/MA

Folha: 32
Processo: 060/2017
Rubrica: [assinatura]

OFÍCIO Nº 149/2017-DC/SEMAFIPU

Carolina/MA, 15 de setembro de 2017.

A Sua Senhoria a Senhora
SEVERINA LEAL FERNANDES
Sócia-Administradora da **PAPELARIA PARATI LTDA - EPP**
Rua Ceara, nº 940, Loja A, Bairro Mercadinho.
CEP: 65.901-260-Imperatriz/MA

Assunto: Proposta de Preços

Sócia-Administradora,

Solicitamos a Vossa Senhoria uma **Proposta de Preços**, cujo objeto é a aquisição de **Expediente e Copa/Cozinha**, conforme **Planilha Orçamentária**, em anexo.

Atenciosamente,

MIRNA GOMES
Chefe da Divisão de Compras



GOVERNO DO ESTADO DO MARANHÃO
PREFEITURA MUNICIPAL DE CAROLINA
DIVISÃO DE COMPRAS

Praça Alípio Carvalho, nº 50, Centro.
CEP: 65.980-000 - Carolina/MA

PLANILHA ORÇAMENTÁRIA - ANEXO DO OFÍCIO Nº 149/2017-DC/SEMAFIPU

MATERIAL DE EXPEDIENTE					
Item	Descrição	Unidade	Quantidade	Valor Unitário	Valor Total
1	AGENDA TELEFÔNICA. Índice telefônico modelo profissional de mesa com 100 folhas e índice em pp. Gramatura 90g/m². Bolsa interna e ferragem formato 210mm x 150mm.	Unidade	50		
2	AGENDA, TIPO PERMANENTE, gramatura 63, 200mm x 132mm (CxL), tipo papel miolo off set, características adicionais capa em PVC.	Unidade	45		
3	ALFINETE PARA MAPAS, com cabeça plástica redonda, fabricado em aço, com tratamento superficial niquelado. Embalagem com 100 Unidades. Comprimento aproximado: 17mm. Cores sortidas.	Caixa	30		
4	ALMOFADA CARIMBO, material caixa plástica, esponja absorvente revestida de tecido, tamanho pequeno, cor azul, preta, vermelha, tipo entintada. Medidas: comprimento 12cm x 9cm, caixa plástica rígida com tampa.	Unidade	150		
5	ALVO CONFECCIONADO EM PAPEL CARTÃO. Tipo silhueta na cor branca. Tamanho aproximado 55cm x 55cm.	Unidade	15		
6	APAGADOR PARA QUADRO BRANCO, base plástica, medindo 15cm x 6cm x 5cm, com feltro macio.	Unidade	100		
7	APAGADOR COM DEPÓSITO EM MADEIRA	Unidade	60		
8	APONTADOR DE LÁPIS, tipo escolar, confeccionado em plástico, com depósito para resíduos acoplado, caixa com 12 unidades	Caixa	100		
9	BALÃO, EM LÁTEX, decorativos de encher, nº 5,6,7 e 9 embalagem com 50 unidades, sortido com cores variadas.	Pacote	450		
10	BANDEJA EM ACRÍLICO PARA DOCUMENTO, com espessura mínima de 3mm, forma retangular com dimensões mínima de 250mm x 365mm x 300mm, com 02 compartimentos.	Unidade	100		
11	BARBANTE 10% ALGODÃO. Rolo com 184 metros.	Rolo	5		
12	BARBANTE DE SISAL em rolo de 1kg.	Rolo	5		
13	BLOCO PARA ANOTAÇÕES, com adesivo, removível, medindo 76mm x 76mm com 100 folhas, tipo post-it.	Pacote	100		
14	BLOCO RECADO, material papel, cor amarela, largura 38mm, comprimento 50mm, tipo removível, características adicionais auto-adesivo com 1cm, tipo post-it.	Pacote	100		
15	BLOCO RECADO, material papel, largura 76mm, comprimento 102mm, características adicionais auto-adesivo removível, post-it 657, quantidade de 100 folhas.	Pacote	20		

Folha: 33
Processo: 060/2017
Rubrica:



GOVERNO DO ESTADO DO MARANHÃO
PREFEITURA MUNICIPAL DE CAROLINA
DIVISÃO DE COMPRAS

Praça Alípio Carvalho, nº 50, Centro.
CEP: 65.980-000 - Carolina/MA

MATERIAL DE EXPEDIENTE					
Item	Descrição	Unidade	Quantidade	Valor Unitário	Valor Total
16	BOBINA MÁQUINA CALCULAR, material acetinado, cor branca, largura 57mm, comprimento 60mm, aplicação máquina calcular.	Unidade	50		
17	BORRACHA PLÁSTICA, cor branca, tipo escolar, medindo 42mm x 21mm x 11mm para lápis, com capa de proteção.	Unidade	500		
18	BORRACHA PONTEIRA, cor branca, macia, caixa com 100 unidades	Caixa	50		
19	CADERNO DE CAPA DURA, costurado, com 96 folhas, no formato 275mm x 200mm. Capas diversificadas.	Unidade	1.200		
20	CADERNO DE MATÉRIA COM 200 FOLHAS. Capa dura e diversificada, com arame, no formato 275mm x 200mm.	Unidade	250		
21	CAIXA PLÁSTICA (POLJONDA) PARA ARQUIVO MORTO: chapa confeccionada em plástico corrugado, com estrutura alveolar, formada por duas lâminas planas e paralelas, unidas por meio de nervuras longitudinais, isenta de manchas, cortada em molde provido de vincos que possibilitem dobras, de modo a formar uma caixa de formato prismático retangular, e com furos laterais para ventilação. A dobra correspondente à tampa fechará apenas uma largura e comprimento da caixa, possuindo aba para deslizar a completa vedação. Dimensões: 360mm x 250mm x 130mm. Espessura mínima: 2mm. Cores: verde, azul, vermelha, amarela, preta.	Unidade	500		
22	CALCULADORA ELETRÔNICA DE MESA, de 12 dígitos, fonte dual (solar/bateria), possui memória, funções de cálculo básicas (raiz quadrada, adição, subtração, divisão e multiplicação) com inversor de sinais, correção total, visor LCD, confeccionada em plástico e com teclas em borracha. Tamanho aproximado: 117mm x 143mm.	Unidade	140		
23	CALCULADORA ELETRÔNICA DE MESA, de 08 dígitos, fonte dual (solar/bateria), possui memória, funções de cálculo básicas (raiz quadrada, adição, subtração, divisão e multiplicação) com inversor de sinais, correção total, visor LCD, confeccionada em plástico e com teclas em borracha.	Unidade	50		
24	CANETA ESFEROGRÁFICA, corpo plástico cristal transparente, sextavado com orifício na lateral, nome do fabricante impresso no corpo da caneta, tampa antiafixiante na cor da tinta, ponta aço inoxidável, esfera de tungstênio, tinta à base de corantes orgânicos e solvente, carga completa, com capacidade para escrita contínua, sem borrões e falhas até o final da carga, escrita fina, embalagens em caixa 50 unidades, Cor: azul, preta, vermelha. Fabricação nacional. Aprovada pelo INMETRO.	Caixa	750		
25	CANETA MARCA TEXTO, material plástico, corpo chato, largura do traço 5mm, tipo fluorescente, carga não carregável. Acondicionamento em caixa com 12 unidades, cor amarela, verde, rosa, laranja.	Caixa	80		

Folha: 34
Processo: 060/2017
Rubrica:



GOVERNO DO ESTADO DO MARANHÃO
PREFEITURA MUNICIPAL DE CAROLINA
DIVISÃO DE COMPRAS

Praça Alípio Carvalho, nº 50, Centro.
CEP: 65.980-000 - Carolina/MA

MATERIAL DE EXPEDIENTE					
Item	Descrição	Unidade	Quantidade	Valor Unitário	Valor Total
26	CANETA MARCADORA para uso em CD ou DVD, tinta permanente, secagem rápida, resistente à água, ponta fina, material plástico, formato corpo cilíndrico, caixa com 12 unidades.	Caixa	25		
27	CANETA PARA RETROPROJETOR, corpo e tampa em plástico, ponta de 2mm em poliacetato, para escrita em acetato, PVC e poliéster, tinta à base de álcool. Cor: azul, preta.	Unidade	60		
28	CANETA TIPO HIDROCOR A BASE DE ÁGUA, não tóxica, em cores variadas, ponta firme de feltro fina. Caixa com 12 Unidades.	Caixa	2		
29	CD-R gravavel 80 minutos/700mb, 52x tubo com 100 unidades	Caixa	18		
30	CDR-W regravavel 80 minutos/700mb, 4x tubo com 100 unidades	Caixa	98		
31	CARTOLINA TIPO GUACHE na gramatura 180g/m ² , medindo 660mm x 480mm, cores diversas no mínimo (amarela, azul, branca, preta, verde, vermelha).	Unidade	1500		
32	CARTOLINA, MATERIAL CELULOSE VEGETAL, gramatura 150g/m ² , comprimento 660mm, largura 500mm, cores diversas.	Unidade	250		
33	CARTOLINA, MATERIAL CELULOSE VEGETAL, gramatura 180g/m ² , comprimento 500mm, largura 650mm, cores variadas.	Unidade	250		
34	CLIPS MÉDIO 2/0, niquelado, em metal, para papel. Caixa com 100 Unidades.	Caixa	200		
35	CLIPS MÉDIO 3/0, niquelado, em metal, para papel. Caixa com 100 Unidades.	Caixa	200		
36	CLIPS MÉDIO 6/0, niquelado, em metal, para papel. Caixa com 100 Unidades.	Caixa	150		
37	CLIPS MÉDIO 8/0, niquelado, em metal, para papel. Caixa com 25 Unidades.	Caixa	150		
38	COLA COLORIDA, composição polivinil acetato-PVA, cores variadas, aplicação papel, características adicionais tubo com bico aplicador, não tóxica, lavável, tipo pastosa. Caixa com 06 tubos de 30g.	Caixa	70		
39	COLA EM BASTÃO, atóxica, à base de água, lavável, com tampa hermética para evitar ressecamento. Embalagem: tubo com no mínimo 20g.	Tubo	120		
40	COLA GLITERADA, composição polímero de acetato de polivinila e aditivos, cores variadas. Características adicionais com aplicador, não tóxica, solúvel em água. Caixa com 06 tubos de 25g.	Caixa	100		
41	COLA PARA ISOPOR, atóxica e secagem rápida, tubo com 90g.	Tubo	500		
42	COLA PLÁSTICA ESCOLAR, composição polivinil acetato-PVA, cor branca, em tubo com peso líquido de 90g, com utilidade comprovada para colar madeira, papel, papelão, tecido, aplicação papel. Características adicionais: lavável e atóxica.	Tubo	1000		
43	COLA PLÁSTICA SECAGEM RÁPIDA, forma pastosa, na cor branca, em frasco de 1.000ml, com utilidade comprovada para colar madeira, papel, papelão, tecido, couro. Características adicionais: lavável e atóxica.	Unidade	100		

Folha: 35
Processo: 060/2017
Rubrica: [assinatura]



GOVERNO DO ESTADO DO MARANHÃO
PREFEITURA MUNICIPAL DE CAROLINA
DIVISÃO DE COMPRAS

Praça Alípio Carvalho, nº 50, Centro.
CEP: 65.980-000 - Carolina/MA

MATERIAL DE EXPEDIENTE					
Item	Descrição	Unidade	Quantidade	Valor Unitário	Valor Total
44	COLA, APLICAÇÃO PISTOLA QUENTE, composição silicone, características adicionais 30cm de comprimento e com 11mm de diâmetro, tipo bastão.	kg	500		
45	COLCHETE FIXAÇÃO, material aço, não reciclado, tratamento superficial latonado, com acabamento abaulado na base e nas hastes para evitar cortes, resistente à dobra. Tamanho nº 15. Caixa com 72 Unidades.	Caixa	100		
46	CORRETIVO LÍQUIDO, não tóxico, material a base d'água, secagem rápida, apresentação frasco com 18ml, aplicação papel comum.	Unidade	200		
47	CORRETIVO FITA, caixa com 12 unidades.	Caixa	50		
48	CRACHÁ EM PLÁSTICO, transparente, com pegador em aço niquelado. Tamanho: 10cm x 7,3cm.	Unidade	100		
49	DVD gravavel capacidade 4.7gb 8x, tubo com 100 unidades	Caixa	15		
50	DVD- R regravável capacidade 4.7gb, tubo com 100 unidades	Caixa	15		
51	ELÁSTICO borracha tipo látex, numero 18, saco com 100g, alta resistência	Pacote	100		
52	ENVELOPE material papel Kraft; 240mm x 340mm, caixa com 100 unidades.	Caixa	100		
53	ENVELOPE material papel kraft, gramatura 90g/m ² , tipo saco comum, 410mm x 310mm (CxL), cor parda, caixa com 100 unidades.	Caixa	200		
54	ENVELOPE PARA CD, papel branco, 75g/m ² ; 130mm x 125mm (CxL); com visor/janela redonda e transparente em acetato, com aba para fechamento. Pacote com 10 Unidades.	Caixa	150		
55	ENVELOPE, material papel apergaminhado, gramatura 90g/m ² , tipo carta, 162mm x 114mm (CxL), cor branca, caixa com 100 unidades.	Caixa	100		
56	ENVELOPE, material papel kraft, gramatura 90g/m ² , tipo saco comum, 280mm x 200mm (CxL), cor parda, caixa com 100 unidades.	Caixa	200		
57	ENVELOPE, material papel kraft, gramatura 90g/m ² , tipo saco comum, 324mm x 229mm (CxL), cor parda, caixa com 100 unidades.	Caixa	350		
58	ENVELOPE, material papel kraft, gramatura 90g/m ² , tipo saco comum, 360mm x 260mm (CxL), cor ouro, caixa com 100 unidades	Caixa	250		
59	ESTILETE PROFISSIONAL LARGO, lâmina inoxidável de 18mm, comprimento 180mm, corpo confeccionado em plástico e de formato anatômico, reforçado com empunhadura emborrachada, graduável e com trava de segurança.	Unidade	200		
60	ETIQUETA ADESIVA, MATERIAL papel, cor branca, 50,80mm x 101,60mm (LxC). Caixa com 100 folhas.	Caixa	30		

Folha: 20
Processo: 060/2017
Rubrica: [assinatura]

[assinatura]

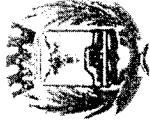

GOVERNO DO ESTADO DO MARANHÃO
PREFEITURA MUNICIPAL DE CAROLINA
DIVISÃO DE COMPRAS

Praça Alípio Carvalho, nº 50, Centro.
CEP: 65.980-000 - Carolina/MA

Folha: 37
Processo: 060/2017
Rubrica:

MATERIAL DE EXPEDIENTE					
Item	Descrição	Unidade	Quantidade	Valor Unitário	Valor Total
61	ETIQUETA ADESIVA, material papel, cor branca, largura 99mm, aplicação impressora laser e jato tinta, formato retangular, tipo auto-adesiva, altura 55,8mm, características adicionais 10 etiquetas por folha. Caixa com 1.000 Unidades.	Caixa	8		
62	ETIQUETA ADESIVA, material papel, cor branca, largura 99mm, aplicação impressora laser e jato tinta, formato retangular, tipo auto-adesiva, altura 38,10mm, características adicionais 14 etiquetas por folha. Caixa com 1.400 Unidades.	Caixa	5		
63	ETIQUETA ADESIVA, material papel, largura 12mm, comprimento 40mm, aplicação capa processo, formato retangular, características adicionais impressão "URGENTE" em letras brancas com fundo vermelho. Caixa com 10 folhas.	Caixa	5		
64	ETIQUETA AUTO-ADESIVA, material papel apergaminhado, cor branca, altura 33,90mm, largura 101,60mm, tipo uso impressora jato de tinta e laser. Apresentação caixa com 100 folhas.	Caixa	6		
65	EXTRATOR DE GRAMPO, confeccionado em aço inoxidável, tipo espátula, tratamento superficial niquelado. Tamanho aproximado 150mm x 16mm.	Unidade	100		
66	FITA ADESIVA DE PAPEL, tipo gomada medindo 50m x 50mm.	Rolo	100		
67	FITA ADESIVA EM CELOFONE, tipo durex, nas dimensões 33m x 12mm, transparente.	Unidade	200		
68	FITA ADESIVA TIPO POLIPROPILENO transparente tamanho 45m x 45mm.	Unidade	800		
69	FITA DUPLA FACE na cor branca. Rolos de 30m x 19mm.	Rolo	300		
70	FOLHA DE ISOPOR, comprimento de 1,00 m, largura de 50cm, espessura de 15mm.	Unidade	90		
71	FOLHA de ISOPOR, comprimento de 1,00m, largura de 50cm, com espessura de 10mm.	Unidade	70		
72	FOLHA de ISOPOR, comprimento de 1,00m, largura de 50cm, com espessura de 20mm.	Unidade	70		
73	FOLHA de ISOPOR, comprimento de 1,00m, largura de 50cm, com espessura de 25mm.	Unidade	70		
74	GIZ DE CÉRA (cores variadas). Caixa com 12 unidades.	Caixa	200		
75	GRAMPEADOR DE MESA PARA PAPEL. TAMANHO GRANDE. Capacidade para grampear 100 folhas, no mínimo na gramatura do papel 75g; Dimensões mínimas: 28cm x 6,5cm x 18,5cm (CxLxA) com mola de pressão. Pintura epóxi anti-corrosiva, suporte inferior de plástico.	Unidade	30		
76	GRAMPEADOR DE MESA PARA PAPEL. TAMANHO PEQUENO. Capacidade para grampear 30 folhas no mínimo na gramatura do papel 75 g. Dimensões mínimas 14cmx05cm (comprimento x altura) com mola de pressão, pintura epóxi anti-corrosiva. Suporte inferior de plástico.	Unidade	100		
77	GRAMPO 23/10, em metal galvanizado, para grampeador de mesa, caixa com 5.000 unidades.	Caixa	100		
78	GRAMPO 26/6, em metal galvanizado, para grampeador de mesa, caixa com 5.000 unidades.	Caixa	100		



GOVERNO DO ESTADO DO MARANHÃO
PREFEITURA MUNICIPAL DE CAROLINA
DIVISÃO DE COMPRAS

Praça Alípio Carvalho, nº 50, Centro.
CEP: 65.980-000 - Carolina/MA

Folha: 38
Processo: 060/2013
Rubrica: [assinatura]

MATERIAL DE EXPEDIENTE					
Item	Descrição	Unidade	Quantidade	Valor Unitário	Valor Total
79	GRAMPO DE AÇO GALVANIZADO para gramepeador industrial nº 23/24, gramepeia no mínimo 230 folhas de papel A4. Caixa com 1.000 grampos.	Caixa	100		
80	GRAMPO para pasta com trilho de aço, 50mm x 180mm.	Caixa	50		
81	GRAMPO trilho plástico estendido branco para 600 folhas 75gr, pacote com 50 unidades	Pacotes	15		
82	HIDROCOR com tampa ventilada, ponta perfurada, corpo em PVC e ponta de feltro, não tóxico, tampa anti-fixante, caixa com 5 estojos grande, com 12 x1 cores.	Pacotes	300		
83	JOGOS INFANTIS tipos variados.	Unidade	30		
84	LÁPIS DE COR, caixa com 12 cores vibrantes, anatômico, formato hexagonal, tamanho grande, com lápis inteiros, ponta resistente atóxico, lavável, que não manche, para desenhar e pintar sobre papel e similares.	Caixa	400		
85	LÁPIS PRETO Nº 2, material corpo madeira de manejo sustentável, dureza carga b, formato corpo sextavado, material carga grafite, caixa com 144 unidades.	Caixa	100		
86	LAPISEIRA, material plástico, diâmetro carga 0,5mm, características adicionais com prendedor, ponta e acionador de metal com borracha.	Unidade	200		
87	LAPISEIRA, material plástico, diâmetro carga 0,7mm, características adicionais com prendedor, ponta e acionador de metal com borracha.	Unidade	200		
88	LIVRO DE PONTO 100 FOLHAS, capa dura de papelão revestida de papel off-set 120gr/m², folhas internas papel off-set 56gr/m², formato da capa 330x216mm.	Unidade	100		
89	LIVRO DE REGISTRO DE ATA, com 100 folhas, gramatura 75g/m², 297mm x 210mm (CxL), contendo termo de abertura e folhas numeradas. Capa dura, na cor preta.	Unidade	100		
90	LIVRO DE REGISTRO DE ATA, com 200 folhas, 330mm x 220mm (CxL), contendo termo de abertura e folhas numeradas. Capa dura, na cor preta.	Unidade	100		
91	LIVRO PROTOCOLO de correspondência com 100 folhas pautadas e numeradas sequencialmente, com capa dura, no formato 215mm x 150mm e com encadernação costurada.	Unidade	150		
92	MALETA ARQUIVO EM ACRILICO, dimensões: 390mm x 140mm x 265mm, acompanha 10 pastas suspensas com visores, etiquetas e grampos.	Unidade	100		
93	MARCADOR PAGINA, cores diversas, características adicionais adesivos reposicionáveis, setas, neon, post-it, flags.	Bloco	60		
94	MASSA DE MODELAR, macia, atóxica, que não manche as mãos, não endureça e possa ser reaproveitada. Caixa de 90g com 06 cores.	Caixa	500		



GOVERNO DO ESTADO DO MARANHÃO
PREFEITURA MUNICIPAL DE CAROLINA
DIVISÃO DE COMPRAS

Praça Alípio Carvalho, nº 50, Centro.
CEP: 65.980-000 - Carolina/MA

MATERIAL DE EXPEDIENTE					
Item	Descrição	Unidade	Quantidade	Valor Unitário	Valor Total
95	MINA GRAFITE, material grafita, diâmetro 0,50mm, comprimento 100mm, dureza 2b. Caixa com 12 Unidades.	Caixa	200		
96	MINA GRAFITE, material grafita, diâmetro 0,70mm, comprimento 100mm, dureza 2b. Caixa com 12 Unidades.	Caixa	200		
97	PALITO DE CHURRASCO, material madeira, formato roliço, comprimento 23cm. Pacote com 100 unidades.	Pacote	100		
98	PALITO DE PICOLÉ REDONDO, material madeira, formato chato, comprimento 10cm. Pacote com 100 unidades.	Pacote	100		
99	PAPEL 43 medindo 297cm x 420mm, gramatura 75g/m ² , branco.	Resma	100		
100	PAPEL A4, branco, alcalino, não reciclado, gramatura 75g/m ² , medindo 297mm x 210mm, embalagem 500 folhas, caixa com 10 resmas	Caixa	800		
101	PAPEL ALMAÇO COM PAUTA, material celulose vegetal, gramatura 65g/m ² , comprimento 330mm. Pacote com 400 folhas.	Pacote	40		
102	PAPEL CARBONO DE BOA QUALIDADE, uma face, preto. Caixa com 100 folhas. Tamanho: 297mm x 210mm (CxL).	Caixa	125		
103	PAPEL CARTÃO TIPO LINHO gramatura de 180g/m ² , medindo 297mm x 210mm. Caixa com 50 folhas.	Caixa	60		
104	PAPEL CARTÃO dupla face, 50x66 variadas cores, pacote com 20 folhas.	Pacotes	40		
105	PAPEL CONTACT, autocolante transparente, gramatura 60g/m ² , rolo com 25m x 44,5cm.	Rolo	150		
106	PAPEL COUCHÊ, cor branca, gramatura 170g/m ² , tipo brilhante, comprimento 297mm, aplicação confecção de folders e convites, largura 210mm, características adicionais tamanho A4. Pacote com 50 folhas.	Pacote	20		
107	PAPEL EMBORRACHADO TIPO E.V.A. 60cm x 40cm, espessura de 2cm, padrão liso, cores variadas mínimas (amarelo, azul, vermelho, verde, laranja, roxo, rosa) aplicação confecção de painéis.	Folha	2000		
108	PAPEL FOTOGRÁFICO. Tamanho A4, brilhante a prova d'água para impressão de foto. Alto brilho. Secagem instantânea, gramatura 180g/m ² , 99cm x 66cm (CxL), compatível para impressora INKJET HP, CANON, EPSON, LEXMARK. Caixa com 50 folhas.	Caixa	10		
109	PAPEL JORNAL na gramatura 48,8g/m ² medindo 66cmx96cm, cor parda. Resma com 500 folhas.	Resma	5		
110	PAPEL KRAFT, gramatura 110g/m ² , medindo 96cm x 66cm, na cor parda.	Folha	500		
111	PAPEL LAMINADO, gramatura de 63g/m ² medindo 60cm x 50cm. Cores variadas.	Folha	1600		
112	PAPEL CAMURÇA, cores variadas	Folha	1000		

Folha: 39

Processo: 000/2017

Rubrica:

[Handwritten signature]



GOVERNO DO ESTADO DO MARANHÃO
PREFEITURA MUNICIPAL DE CAROLINA
DIVISÃO DE COMPRAS

Praça Alípio Carvalho, nº 50, Centro.
CEP: 65.980-000 - Carolina/MA

Folha: 40
Processo: 062/2017
Rubrica: *

Handwritten signature

MATERIAL DE EXPEDIENTE					
Item	Descrição	Unidade	Quantidade	Valor Unitário	Valor Total
113	PAPEL CELOFONE, cores sortidos, 70x85.	Folha	1000		
114	PAPEL CREPOM, tamanho 0,48x2,0m, cores variadas, caixa com 10 folhas	Caixa	40		
115	PAPEL DE SEDA, cores sortidas, 40x60	Pacotes	40		
116	PAPEL OFÍCIO 2, tamanho 330mm x 216mm, gramatura 75g/m ² , alcalino, ultra branco, 100% celulose de eucalipto, acabamento superficial homogêneo, para reprodução, impressão e escrita, embalagem de proteção original, contendo as informações do fabricante.	Resma	100		
117	PAPEL PARDO, material celulose vegetal, tipo papel reciclado, 96cm x 66cm (CxL), gramatura 80g/m ² .	Folha	150		
118	PAPEL SUFITE, 120g (para certificado), tamanho A4, com 25 folhas, embalagem em papel resistente com abertura virtual em cores diversas.	Pacotes	150		
119	PASTA ABA E ELÁSTICO, comprimento 350mm, largura 240mm, lombada 40mm, transparente.	Unidade	1000		
120	PASTA FINA ABA E ELÁSTICO, plástica, diversas cores	Unidade	1000		
121	PASTA ARQUIVO, MATERIAL PAPELÃO DURO, TIPO AZ, largura 285mm, altura 350mm, lombada 80mm, cor preta. Características adicionais: 2 prendedores internos e alavanca niquelada com alta precisão. Dorso largo - grande.	Unidade	5.000		
122	PASTA ARQUIVO, MATERIAL PLÁSTICO POLIETILENO, largura 240mm, altura 335mm, lombada 20mm, cor branca, características adicionais com aba e elástico.	Unidade	250		
123	PASTA PARA DOCUMENTOS, tipo sanfonada, com 12 abas, de plástico, medindo 297mm x 210mm.	Unidade	200		
124	PASTA SUSPensa COM VISOR E ETIQUETA, largura 240mm, altura 360mm, grampos, trilhos (romeu e julieta) em plástico, caixa com 50 unidades	Caixa	1000		
125	PASTA SUSPensa, PAPELÃO REFORÇADO (grosso), largura 360mm, altura 240mm, prendedor interno ferragem alta, tamanho ofício, caixa com 50 unidades	Caixa	1000		
126	PASTA tipo L, transparente, largura 220mm, altura 310mm. Tamanho A4. Cores variadas.	Unidade	200		
127	PASTA de plástico, transparente, sem elástico com grampo trilho.	Unidade	250		
128	PERCEVEJOS material metal, tratamento superficial galvanizado, tamanho 10mm. Caixa com 100 Unidades.	Caixa	80		
129	PERFURADOR DE PAPEL CENTRAL, 2 furos, ferro esmaltado/metal, capacidade de perfuração simultânea aproximada de 100 folhas (referente a papel 75g/m ²), com escala e depósito.	Unidade	150		
130	PERFURADOR DE PAPEL DE MESA, material em aço, tamanho médio, 2 furos, com espessura 5mm, capacidade para perfurar até 30 folhas, sistema de trava, com escala e depósito.	Unidade	120		



GOVERNO DO ESTADO DO MARANHÃO
PREFEITURA MUNICIPAL DE CAROLINA
DIVISÃO DE COMPRAS

Praça Alípio Carvalho, nº 50, Centro.
CEP: 65.980-000 - Carolina/MA

Folha: 41
Processo: 060/2017
Rubrica: [assinatura]

[assinatura]

MATERIAL DE EXPEDIENTE					
Item	Descrição	Unidade	Quantidade	Valor Unitário	Valor Total
131	PILHA AA	Unidade	200		
132	PILHA AA pequena.	Unidade	100		
133	PINCEL ATÔMICO permanente, material plástico, com ponta de feltro, descartável, na cor azul, vermelho e preto. caixa com 12 unidades.	Caixa	150		
134	PINCEL PARA QUADRO BRANCO MAGNÉTICO, carga descartável, na cor azul, preta, vermelha, corpo de plástico, ponta redonda de 4mm e espessura da escrita de 2mm.	Unidade	300		
135	PISTOLA APLICADORA PARA COLA QUENTE, compatível com bastão de 30cm de comprimento e 11mm de diâmetro. Tensão alimentação 110/220v, potência 50w, aplicação colagem.	Unidade	150		
136	PORTA-LÁPIS/CLIPE/LEMBRETE, em acrílico transparente, na cor fumê, tipo conjugado, Dimensões: 230mm x 60mm x 78mm.	Unidade	200		
137	PRANCHETA EM ACRÍLICO, tamanho 230mm x 330mm, espessura 3mm, com prendedor niquelado.	Unidade	170		
138	QUADRO BRANCO, material fôrmica brilhante, acabamento superficial moldura de alumínio, cor moldura natural, medindo 150cm x 120cm, fixação parede, acompanhado de parafusos e buchas de fixação.	Unidade	50		
139	QUADRO DE AVISOS, mural 1,5cm x 1,20cm.	Unidade	50		
140	REABASTECEDOR DE PINCEL ATÔMICO, cores vermelha, preta, azul.	Unidade	150		
141	RÉGUA PLÁSTICA, para escritório, material acrílico, comprimento 30cm, graduação centímetro/milímetro, cor incolor, transmitância transparente, largura 30mm.	Unidade	500		
142	RÉGUA PLÁSTICA, para escritório, material acrílico, comprimento 50cm, graduação centímetro/milímetro, tipo material rígido, cor cristal, características adicionais largura 30mm.	Unidade	200		
143	TECIDO TNT, gramatura 100g/m², cores variadas, (amarelo, azul claro, branca, preta, verde, vermelha), largura 1,40m.	m	3500		
144	TESOURA ESCOLAR DE 11CM, sem ponta, cabo plástico, lâmina em aço inoxidável.	Unidade	600		
145	TESOURA MULTIUSO, cabo em polipropileno, medindo aproximadamente 18cm e lâmina de aproximadamente 10cm em aço inoxidável.	Unidade	150		
146	TINTA PARA CARIMBO AUTO ENTITADO a base de ÁGUA na cor azul, preta, vermelha. Frasco de 30ml.	Unidade	150		
147	TINTA PARA CARIMBO, cor azul, preta, vermelha, componentes água, pigmentos, aspecto físico, líquido, aplicação almofada, capacidade do frasco de 25ml.	Unidade	150		
148	TINTA GUACHE, cores sortidas 15ml com 6 cores variadas.	Caixa	200		



GOVERNO DO ESTADO DO MARANHÃO
PREFEITURA MUNICIPAL DE CAROLINA
DIVISÃO DE COMPRAS

Praça Alípio Carvalho, nº 50, Centro.
CEP: 65.980-000 - Carolina/MA

MATERIAL DE EXPEDIENTE				
Item	Descrição	Unidade	Quantidade	Valor Unitário
149	UMEDECEDOR DE DEDOS EM PASTA, não tóxico, sem glicerina, embalagem com peso líquido mínimo de 12g.	Unidade	250	

COPA E COZINHA				
Item	Descrição	Unidade	Quantidade	Valor Unitário
150	ACENDEADOR FOGÃO, tipo manual, material alumínio, características adicionais acionado por tecla, gera só faísca, selo INMETRO.	Unidade	200	
151	AVENTAL DESCARTÁVEL, confeccionado em TNT, frontal, manga longa, punho com látex, com gramatura 20, tamanho G, embalagem com 10 unidades.	Unidade	200	
152	AVENTAL EMBORRACHADO com as seguintes especificações mínimas: confeccionado em nylon emborrachado externamente tecido de poliamida de 190 fios com base de polivinil cloreto - PVC, com espessura total de 0,20mm. Fechamento com costuras duplas, com alça no pescoço e tirante inteiro na cintura com medida total de 1,40m, confeccionados no mesmo tecido do avental dimensões mínimas: 120cm x 70cm.	Unidade	300	
153	ABRIDOR DE LATA, em inox reforçado, com espessura mínima de 1,0mm.	Unidade	50	
154	AFIADOR DE FACAS de 12 polegadas cabo branco com rachaduras.	Unidade	50	
155	ASSADEIRA DE ALUMÍNIO RETANGULAR com bordas medindo 46x33x5 cm, alumínio polido resistente.	Unidade	50	
156	BACIA de Alumínio de 10 litros	Unidade	30	
157	BACIA de Alumínio de 20 litros	Unidade	40	
158	BANDEJA em aço inoxidável, redonda, medindo 35cm, espessura mínima de 0,8mm.	Unidade	50	
159	BANDEJA em aço inoxidável, retangular, medindo 42x29cm, espessura mínima de 0,8mm.	Unidade	50	
160	BANDEJAS PLÁSTICAS branca 18 litros; 9,8cm altura; 40,7cm de largura; 60,8cm comprimento; suporta baixas temperaturas e congelamento utilizada em açougues e frigorífico.	Unidade	100	
161	BATEDOR MANUAL tipo péra, em aço inox com cabo branco de polietileno, 25cm	Unidade	50	
162	BORRACHA DE PAINEL DE PRESSÃO capacidade mínima 10 litros.	Unidade	100	
163	BORRACHA DE PAINEL DE PRESSÃO capacidade mínima 20 litros.	Unidade	50	
164	CAÇAROLA material alumínio capacidade 14,5 litros altura, 16cm, espessura de 3 mm, características adicionais 2 alças reforçadas e tampa.	Unidade	75	

Folha: 42
Processo: 069/2017
Rubrica: [assinatura]

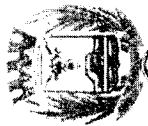

GOVERNO DO ESTADO DO MARANHÃO
PREFEITURA MUNICIPAL DE CAROLINA
DIVISÃO DE COMPRAS

Praça Alípio Carvalho, nº 50, Centro.
CEP: 65.980-000 - Carolina/MA

COPA E COZINHA

Item	Descrição	Unidade	Quantidade	Valor Unitário	Valor Total
165	CAÇAROLA material alumínio capacidade 20 litros altura, 18cm, diâmetro 38, espessura de 3 mm, características adicionais 2 alças reforçadas e tampa.	Unidade	25		
166	CAÇAROLA material alumínio capacidade 41 litros altura, 21cm, diâmetro 50, espessura de 4 mm, características adicionais 2 alças reforçadas e tampa.	Unidade	25		
167	CAIXA DE ISOPOR capacidade mínima de 21 litros.	Unidade	30		
168	CAIXA DE ISOPOR capacidade mínima de 80 litros.	Unidade	10		
169	CAIXA DE ISOPOR capacidade mínima de 180 litros.	Unidade	10		
170	CAIXA DE PLASTICO organizadora com tampa 48 litros, material resistente.	Unidade	60		
171	CAIXA DE PLASTICO organizadora com tampa 20 litros, material resistente	Unidade	30		
172	CALDEIRÃO material alumínio capacidade 12,7 litros altura 24 cm, diâmetro 26 cm, espessura de 3mm, características adicionais 2 alças reforçadas e tampa.	Unidade	15		
173	CALDEIRÃO material alumínio capacidade 15,3 litros altura 25 cm, diâmetro 28 cm, espessura de 3mm, características adicionais 2 alças reforçadas e tampa.	Unidade	15		
174	CALDEIRÃO material alumínio capacidade 27 litros altura 30 cm, diâmetro 30 cm, espessura de 3mm, características adicionais 2 alças reforçadas e tampa.	Unidade	15		
175	CALDEIRÃO material alumínio capacidade 41 litros altura 21 cm, diâmetro 50 cm, espessura de 4mm, características adicionais 2 alças reforçadas e tampa.	Unidade	15		
176	CANECA de inox com asa para merenda escolar capacidade de no mínimo 200 ml.	Unidade	3.500		
177	COADOR DE PANO em algodão, aro: metal, cabo: madeira, dimensões: diâmetro: 16cm, cabo: 10cm.	Unidade	200		
178	COLHER DE ARROZ de alumínio de 1º qualidade, super reforçado, comprimento do cabo 34cm. Comprimento total de 50cm	Unidade	230		
179	CONCHA média cabo longo em alumínio batido	Unidade	100		
180	CONCHA funda cabo longo em alumínio batido	Unidade	100		
181	COLHER EM POLIPROPILENO homopolímero virgem de 1º uso, atóxico.	Unidade	2.600		
182	COLHER PLÁSTICA DESCARTAVEL para sobremesa, na cor branca, pacote com 50 unidades	Pacote	1.000		
183	CONJUNTO DE TALHERES EM INOX com cabo em plástico caixa com 12 peças, (4 garfos, 4 facas e 4 colheres).	Caixa	100		
184	COPO COM ALÇA de 300ml em Polipropileno homopolímero virgem de 1º uso, atóxico.	Unidade	2.600		

Folha: 43
Processo: 060/2017
Rubrica:

ST/ME/01



GOVERNO DO ESTADO DO MARANHÃO
PREFEITURA MUNICIPAL DE CAROLINA
DIVISÃO DE COMPRAS

Praça Alípio Carvalho, nº 50, Centro.
CEP: 65.980-000 - Carolina/MA

Item	Descrição	Unidade	Quantidade	Valor Unitário	Valor Total
185	COPO DE PLÁSTICO DESCARTÁVEL, para água, atóxico, material em polipropileno, capacidade 180ml, peso mínimo de 2,20g, embalagem plástica contendo 100 unidades, material transparente em conformidade com a norma da ABNT NBR 14865/2002, caixa com 25 pacotes.	Caixa	400		
186	COPO DE PLÁSTICO DESCARTÁVEL, para café, atóxico. Material em polietileno, capacidade 50ml. Embalagem plástica contendo 100 unidades, em conformidade com a norma da ABNT NBR 14865/2002, caixa com 50 pacotes.	Caixa	150		
187	COPO DESCARTÁVEL para água capacidade 200ml em polietileno branco, com friso e saliência na borda, embalagem em saco plástico, onde os copos são acondicionados em pacotes de copos com 100 unidades, em conformidade com a norma da ABNT NBR 14865/2002, caixa com 25 pacotes.	Caixa	400		
188	COPO DESCARTÁVEL com tampa tamanho médio.	Unidade	300		
189	CUMBUCÁ de 350ml em Polipropileno homopolímero virgem de 1º uso, atóxico	Unidade	2.600		
190	COPO DE VIDRO para água 180 ml.	Unidade	200		
191	CUSCUZEIRA em alumínio nº 20 – 4,5 litros	Unidade	15		
192	CUSCUZEIRA em alumínio nº 30 – 14 litros	Unidade	30		
193	DESCASCADOR DE LEGUMES fabricado com plástico atóxico e resistente, lâmina em aço inox, comprimento aproximado de 14cm e largura aproximada de 6 cm.	Unidade	30		
194	DISPENSADOR COLETOR DE COPO DESCARTÁVEL, em PVC, dois tubos mistos (copos de água e café) capacidade para no mínimo 300 copos.	Unidade	80		
195	ESCORREDOR DE MACARRÃO em alumínio polido com capacidade para cerca de 20kg de massa, com duas alças em alumínio e pé em alumínio com diâmetro aproximado de 4,5cm, nº 45.	Unidade	25		
196	ESCORREDOR DE MACARRÃO em inox G.	Unidade	15		
197	FACA DE COZINHA de 10 polegadas.	Unidade	85		
198	FACA DE COZINHA de 8 polegadas.	Unidade	75		
199	FACA INOX cabo branco de 12 polegadas.	Unidade	35		
200	FACA INOX cabo branco de 6 polegadas.	Unidade	35		
201	FAQUEIRO TALHARES em aço inox 84 peças, dimensões produto (532x433x85mm)	Unidade	56		
202	FILTRO DE PAPEL nº 3 para cafeteira caixa com 40 unidades.	Caixa	3		
203	FILTRO DE PAPEL para café nº 102, caixa com 40 unidades.	Caixa	3		
204	FILTRO DE BARRO para água c/3 velas	Unidade	60		

Folha: 44
Processo: 060/2017
Rubrica:

[Handwritten signature]

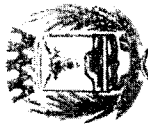

GOVERNO DO ESTADO DO MARANHÃO
PREFEITURA MUNICIPAL DE CAROLINA
DIVISÃO DE COMPRAS

Praça Alípio Carvalho, nº 50, Centro.
CEP: 65.980-000 - Carolina/MA

COPA E COZINHA					
Item	Descrição	Unidade	Quantidade	Valor Unitário	Valor Total
205	FRIGIDEIRA EM ALUMÍNIO, com acabamento interno antiaderente, cabos anatômicos em baquelite, material que não esquentam, com diâmetro de 28cm.	Unidade	50		
206	FOSFÓRO, pacote com 10 caixa com 40 palitos.	Pacote	100		
207	GARFO DESCARTÁVEL médio para refeição pacote com 50 unidades.	Pacote	300		
208	GARRAFA TÉRMICA com sistema de pressão, confeccionada em aço inox escovado, com tampa rosqueável e alça em polipropileno preto, tem acionamento através de botão que facilita na hora de servir, capacidade 1 litro.	Unidade	30		
209	GARRAFA TÉRMICA com sistema de pressão, confeccionada em aço inox escovado, com tampa rosqueável e alça em polipropileno preto, tem acionamento através de botão que facilita na hora de servir, capacidade 2 litros.	Unidade	30		
210	GARRAFA TÉRMICA revestida em plástico, com tampa rosqueável, dimensões aproximadas (CxLxA): 202mm x 202mm x 304mm. capacidade: 5l.	Unidade	135		
211	GARRAFA TÉRMICA, revestida em plástico resistente, com tampa rosqueável, ampola de vidro, dimensões aproximadas: altura: 31,35cm, largura: 9,85cm, profundidade: 13,22cm e capacidade para 1 litro	Unidade	50		
212	GARRAFA TÉRMICA, revestida em plástico resistente, com tampa rosqueável, ampola de vidro, medidas aproximadas: 18,5mm x 16mm x 29,5mm e capacidade para 2 litros.	Unidade	100		
213	GARRAFA TÉRMICA, revestimento externo em aço inox, ampola de vidro, bomba de pressão, com alça dimensões produto (CxLxA): 152mm x 135mm x 367mm. capacidade de 1 800ml.	Unidade	50		
214	GUARDANAPO DE PAPEL medindo 14cm x 14cm, em folhas duplas.	Unidade	100		
215	GUARDANAPO DE PAPEL, branco, macio, reforçado, pacote com 50 unidades, tamanho 33cm x 33cm.	Pacote	100		
216	Guardanapo de papel, medindo 22cm x 23cm, cor branca, pacote com 50 unidades.	Pacote	870		
217	ISQUEIRO a gás embalagem com 12 unidades.	Embalagem	40		
218	JARRA EM VIDRO, transparente, 1,5 litros, com alça.	Unidade	10		
219	JARRA PLÁSTICA para suco, capacidade mínima 4 litros.	Unidade	108		
220	JARRA PLÁSTICA para suco, capacidade mínima 2 litros.	Unidade	90		
221	JOGO DE PANELA EM ALUMÍNIO, cabos anatômico em baquelite material que não esquentam, tampas com saída de vapor, espessura de 3mm, alumínio com polimento em alto brilho, com 5 peças.	Unidade	10		
222	MARMITEX ALUMÍNIO nº 8, caixa com 100 unidades	Caixa	150		

Folha: 45
Processo: 069/2017
Rubrica:

[Handwritten signature]

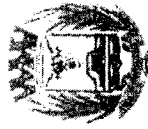

GOVERNO DO ESTADO DO MARANHÃO
PREFEITURA MUNICIPAL DE CAROLINA
DIVISÃO DE COMPRAS

Praça Alípio Carvalho, nº 50, Centro.
CEP: 65.980-000 - Carolina/MA

Item	Descrição	Unidade	Quantidade	Valor Unitário	Valor Total
223	MEXEDOR PLÁSTICO para café com 9cm embalagem com 500 unidades.	Embalagem	10		
224	PANELA DE PRESSÃO de alumínio de 20 litros, acabamento interno satinado e externo polido, com selo do INMETRO.	Unidade	20		
225	PANELA DE PRESSÃO de alumínio de 10 litros, acabamento interno satinado e externo polido, com selo do INMETRO.	Unidade	40		
226	PANELA DE PRESSÃO de alumínio de 7 litros, acabamento interno satinado e externo polido, com selo do INMETRO.	Unidade	45		
227	PANELA DE PRESSÃO de alumínio de 4,5 litros, acabamento interno satinado e externo polido, com selo do INMETRO.	Unidade	25		
228	PANELA EM ALUMÍNIO com acabamento interno satinado e externo em alto brilho (polido), cabos anatômicos em baquelite, material que não esquenta, com diâmetro mínimo de 18cm.	Unidade	30		
229	PAPEIRO para café nº 18 de alumínio.	Unidade	30		
230	PRATO DE PAPELÃO laminado redondo, nº 02, pacote com 10 unidades.	Pacote	1000		
231	PRATO EM POLIPROPILENO homopolímero virgem de 1º uso, atóxico 700ml.	Unidade	2.600		
232	PEGADOR EM POLIPROLIPENO virgem 1º uso para macarrão	Unidade	100		
233	PENEIRA grande fina	Unidade	40		
234	PENEIRA média fina	Unidade	30		
235	PILÃO ALUMÍNIO fundido tamanho M.	Unidade	50		
236	RALADOR INOX com 04 faces com cabo plástico asa 08 doméstico para ralar legumes, frutas e queijos,	Unidade	80		
237	TÁBUA DE POLIETILENO com canaleta cor branca 33x25cm.	Unidade	100		
238	TACHO em alumínio batido/fundido nº32, capacidade de 22,5 litros com tampa	Unidade	15		
239	TACHO em alumínio batido/fundido nº36, capacidade de 32,5 litros com tampa	Unidade	20		
240	TACHO em alumínio batido/fundido, capacidade de 44litros com tampa	Unidade	30		

Folha: 46
Processo: 060/2017
Rubrica:

Folha: 47
Processo: 069/2017
Rubrica: [assinatura]

Cotação de Preços Material de Expediente e Copa/Cozinha

1 mensagem

Pesquisa Carolina <pesquisapmc@gmail.com>

25 de setembro de 2017 10:48

Para: g.k.comercio@hotmail.com

Bom dia!

Segue em anexo, solicitação de Cotação de Preços para Material de Expediente e Copa/Cozinha.

 **OFICIO N° 150-2017.PDF**
481K



ESTADO DO MARANHÃO
PREFEITURA MUNICIPAL DE CAROLINA
DIVISÃO DE COMPRAS
Praça Alípio Carvalho, nº 50, Centro.
CEP: 65.980-000 - Carolina/MA

Folha: 48
Processo: 060/2017
Rubrica: [assinatura]

OFÍCIO Nº 150/2017-DC/SEMAFIPU

Carolina/MA, 25 de setembro de 2017.

A Sua Senhoria o Senhor
ANDERSON LOBÃO DA SILVA
Sócio-Administrador da **G. K. COMERCIO E SERVICOS LTDA. - ME**
Rua Godofredo Viana, nº 625, Sala C, Bairro Centro.
CEP: 65.900-100-Imperatriz/MA

Assunto: Proposta de Preços

Sócio-Administrador,

Solicitamos a Vossa Senhoria uma **Proposta de Preços**, cujo objeto é a aquisição de **Expediente e Copa/Cozinha**, conforme **Planilha Orçamentária**, em anexo.

Atenciosamente,

MIRNA GOMES
Chefe da Divisão de Compras

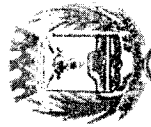

ESTADO DO MARANHÃO
PREFEITURA MUNICIPAL DE CAROLINA
DIVISÃO DE COMPRAS
Praça Alípio Carvalho, nº 50, Centro.
CEP: 65.980-000 - Carolina/MA

PLANILHA ORÇAMENTÁRIA - ANEXO DO OFÍCIO Nº 150/2017-DC/SEMAFIPU

MATERIAL DE EXPEDIENTE					
Item	Descrição	Unidade	Quantidade	Valor Unitário	Valor Total
1	AGENDA TELEFÔNICA. Índice telefônico modelo profissional de mesa com 100 folhas e índice em pp. Gramatura 90g/m ² . Bolsa interna e ferragem formato 210mm x 150mm.	Unidade	50		
2	AGENDA, TIPO PERMANENTE, gramatura 63, 200mm x 132mm (CxL), tipo papel miolo off set, características adicionais capa em PVC.	Unidade	45		
3	ALFINETE PARA MAPAS, com cabeça plástica redonda, fabricado em aço, com tratamento superficial niquelado. Embalagem com 100 Unidades. Comprimento aproximado: 17mm. Cores sortidas.	Caixa	30		
4	ALMOFADA CARIMBO, material caixa plástica, esponja absorvente revestida de tecido, tamanho pequeno, cor azul, preta, vermelha, tipo entintada. Medidas: comprimento 12cm x 9cm, caixa plástica rígida com tampa.	Unidade	150		
5	ALVO CONFECCIONADO EM PAPEL CARTÃO. Tipo silhueta na cor branca. Tamanho aproximado 55cm x 55cm.	Unidade	15		
6	APAGADOR PARA QUADRO BRANCO, base plástica, medindo 15cm x 6cm x 5cm, com feltro macio.	Unidade	100		
7	APAGADOR COM DEPÓSITO EM MADEIRA	Unidade	60		
8	APONTADOR DE LÁPIS, tipo escolar, confeccionado em plástico, com depósito para resíduos acoplado, caixa com 12 unidades	Caixa	100		
9	BALÃO, EM LÁTEX, decorativos de encher, nº 5,6,7 e 9 embalagem com 50 unidades, sortido com cores variadas.	Pacote	450		
10	BANDEJA EM ACRÍLICO PARA DOCUMENTO, com espessura mínima de 3mm, forma retangular com dimensões mínima de 250mm x 365mm x 300mm, com 02 compartimentos.	Unidade	100		
11	BARBANTE 10% ALGODÃO. Rolo com 184 metros.	Rolo	5		
12	BARBANTE DE SISAL em rolo de 1kg.	Rolo	5		
13	BLOCO PARA ANOTAÇÕES, com adesivo, removível, medindo 76mm x 76mm com 100 folhas, tipo post-it.	Pacote	100		
14	BLOCO RECADO, material papel, cor amarela, largura 38mm, comprimento 50mm, tipo removível, características adicionais auto-adesivo com 1cm, tipo post-it.	Pacote	100		
15	BLOCO RECADO, material papel, largura 76mm, comprimento 102mm, características adicionais auto-adesivo removível, post-it 657, quantidade de 100 folhas.	Pacote	20		

Folha: 49
Processo: 060/2017
Rubrica: 8

Assinatura

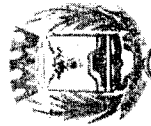

ESTADO DO MARANHÃO
PREFEITURA MUNICIPAL DE CAROLINA
DIVISÃO DE COMPRAS
Praça Alípio Carvalho, nº 50, Centro.
CEP: 65.980-000 - Carolina/MA

MATERIAL DE EXPEDIENTE					
Item	Descrição	Unidade	Quantidade	Valor Unitário	Valor Total
16	BOBINA MÁQUINA CALCULAR, material acetinado, cor branca, largura 57mm, comprimento 60mm, aplicação máquina calcular.	Unidade	50		
17	BORRACHA PLÁSTICA, cor branca, tipo escolar, medindo 42mm x 21mm x 11mm para lápis, com capa de proteção.	Unidade	500		
18	BORRACHA PONTEIRA, cor branca, macia, caixa com 100 unidades	Caixa	50		
19	CADERNO DE CAPA DURA, costurado, com 96 folhas, no formato 275mm x 200mm. Capas diversificadas.	Unidade	1.200		
20	CADERNO DE MATÉRIA COM 200 FOLHAS. Capa dura e diversificada, com arame, no formato 275mm x 200mm.	Unidade	250		
21	CAIXA PLÁSTICA (POLIONDA) PARA ARQUIVO MORTO: chapa confeccionada em plástico corrugado, com estrutura alveolar, formada por duas lâminas planas e paralelas, unidas por meio de nervuras longitudinais, isenta de manchas, cortada em molde provido de vincos que possibilitem dobras, de modo a formar uma caixa de formato prismático retangular, e com furos laterais para ventilação. A dobra correspondente à tampa fechará apenas uma largura e comprimento da caixa, possuindo aba para deslizar a completa vedação. Dimensões: 360mm x 250mm x 130mm. Espessura mínima: 2mm. Cores: verde, azul, vermelha, amarela, preta.	Unidade	500		
22	CALCULADORA ELETRÔNICA DE MESA, de 12 dígitos, fonte dual (solar/bateria), possui memória, funções de cálculo básicas (raiz quadrada, adição, subtração, divisão e multiplicação) com inversor de sinais, correção total, visor LCD, confeccionada em plástico e com teclas em borracha. Tamanho aproximado: 117mm x 143mm.	Unidade	140		
23	CALCULADORA ELETRÔNICA DE MESA, de 08 dígitos, fonte dual (solar/bateria), possui memória, funções de cálculo básicas (raiz quadrada, adição, subtração, divisão e multiplicação) com inversor de sinais, correção total, visor LCD, confeccionada em plástico e com teclas em borracha.	Unidade	50		
24	CANETA ESFEROGRÁFICA, corpo plástico cristal transparente, sextavado com orifício na lateral, nome do fabricante impresso no corpo da caneta, tampa antiafexante na cor da tinta, ponta aço inoxidável, esfera de tungstênio, tinta à base de corantes orgânicos e solvente, carga completa, com capacidade para escrita contínua, sem borrões e falhas até o final da carga, escrita fina, embalagens em caixa 50 unidades, Cor: azul, preta, vermelha. Fabricação nacional. Aprovada pelo INMETRO.	Caixa	750		
25	CANETA MARCA TEXTO, material plástico, corpo chato, largura do traço 5mm, tipo fluorescente, carga não carregável. Acondicionamento em caixa com 12 unidades, cor amarela, verde, rosa, laranja.	Caixa	80		

Folha: 50
Processo: 060/2017
Rubrica:



ESTADO DO MARANHÃO
PREFEITURA MUNICIPAL DE CAROLINA
DIVISÃO DE COMPRAS
Praça Alípio Carvalho, nº 50, Centro.
CEP: 65.980-000 - Carolina/MA

MATERIAL DE EXPEDIENTE					
Item	Descrição	Unidade	Quantidade	Valor Unitário	Valor Total
26	CANETA MARCADORA para uso em CD ou DVD, tinta permanente, secagem rápida, resistente à água, ponta fina, material plástico, formato corpo cilíndrico, caixa com 12 unidades.	Caixa	25		
27	CANETA PARA RETROPROJETOR, corpo e tampa em plástico, ponta de 2mm em poliacetato, para escrita em acetato, PVC e poliéster, tinta à base de álcool. Cor: azul, preta.	Unidade	60		
28	CANETA TIPO HIDROCOR À BASE DE ÁGUA, não tóxica, em cores variadas, ponta firme de feltro fina. Caixa com 12 Unidades.	Caixa	2		
29	CD-R gravavel 80 minutos/700mb, 52x tubo com 100 unidades	Caixa	18		
30	CD-R gravavel 80 minutos/700mb, 4x tubo com 100 unidades	Caixa	98		
31	CARTOLINA TIPO GUACHE na gramatura 180g/m ² , medindo 660mm x 480mm, cores diversas no mínimo (amarela, azul, branca, preta, verde, vermelha).	Unidade	1500		
32	CARTOLINA, MATERIAL CELULOSE VEGETAL, gramatura 150g/m ² , comprimento 660mm, largura 500mm, cores diversas.	Unidade	250		
33	CARTOLINA, MATERIAL CELULOSE VEGETAL, gramatura 180g/m ² , comprimento 500mm, largura 650mm, cores variadas.	Unidade	250		
34	CLIPS MÉDIO 2/0, niquelado, em metal, para papel. Caixa com 100 Unidades.	Caixa	200		
35	CLIPS MÉDIO 3/0, niquelado, em metal, para papel. Caixa com 100 Unidades.	Caixa	200		
36	CLIPS MÉDIO 6/0, niquelado, em metal, para papel. Caixa com 100 Unidades.	Caixa	150		
37	CLIPS MÉDIO 8/0, niquelado, em metal, para papel. Caixa com 25 Unidades.	Caixa	150		
38	COLA COLORIDA, composição polivinil acetato-PVA, cores variadas, aplicação papel, características adicionais tubo com bico aplicador, não tóxica, lavável, tipo pastosa. Caixa com 06 tubos de 30g.	Caixa	70		
39	COLA EM BASTÃO, atóxica, à base de água, lavável, com tampa hermética para evitar ressecamento. Embalagem: tubo com no mínimo 20g.	Tubo	120		
40	COLA GLITERADA, composição polímero de acetato de polivinila e aditivos, cores variadas. Características adicionais com aplicador, não tóxica, solúvel em água. Caixa com 06 tubos de 25g.	Caixa	100		
41	COLA PARA ISOPOR, atóxica e secagem rápida, tubo com 90g.	Tubo	500		
42	COLA PLÁSTICA ESCOLAR, composição polivinil acetato-PVA, cor branca, em tubo com peso líquido de 90g, com utilidade comprovada para colar madeira, papel, papelão, tecido, aplicação papel. Características adicionais: lavável e atóxica.	Tubo	1000		
43	COLA PLÁSTICA SECAGEM RÁPIDA, forma pastosa, na cor branca, em frasco de 1.000ml, com utilidade comprovada para colar madeira, papel, papelão, tecido, couro. Características adicionais: lavável e atóxica.	Unidade	100		

Folha: 51
Processo: 060/2017

Rubrica:



ESTADO DO MARANHÃO
PREFEITURA MUNICIPAL DE CAROLINA
DIVISÃO DE COMPRAS
Praça Alípio Carvalho, nº 50, Centro.
CEP: 65.980-000 - Carolina/MA

MATERIAL DE EXPEDIENTE					
Item	Descrição	Unidade	Quantidade	Valor Unitário	Valor Total
44	COLA, APLICAÇÃO PISTOLA QUENTE, composição silicone, características adicionais 30cm de comprimento e com 11mm de diâmetro, tipo bastão.	kg	500		
45	COLCHETE FIXAÇÃO, material aço, não reciclado, tratamento superficial latonado, com acabamento abaulado na base e nas hastes para evitar cortes, resistente à dobra. Tamanho nº 15. Caixa com 72 Unidades.	Caixa	100		
46	CORRETIVO LÍQUIDO, não tóxico, material a base d'água, secagem rápida, apresentação frasco com 18ml, aplicação papel comum.	Unidade	200		
47	CORRETIVO FITA, caixa com 12 unidades.	Caixa	50		
48	CRACHÁ EM PLÁSTICO, transparente, com pegador em aço niquelado. Tamanho: 10cm x 7,3cm.	Unidade	100		
49	DVD gravável capacidade 4.7gb 8x, tubo com 100 unidades	Caixa	15		
50	DVD- R gravável capacidade 4.7gb, tubo com 100 unidades	Caixa	15		
51	ELÁSTICO borracha tipo látex, numero 18, saco com 100g, alta resistência	Pacote	100		
52	ENVELOPE material papel Kraft, 240mm x 340mm, caixa com 100 unidades.	Caixa	100		
53	ENVELOPE material papel kraft, gramatura 90g/m ² , tipo saco comum, 410mm x 310mm (CxL), cor parda, caixa com 100 unidades.	Caixa	200		
54	ENVELOPE PARA CD, papel branco, 75g/m ² , 130mm x 125mm (CxL); com visor/janela redonda e transparente em acetato, com aba para fechamento. Pacote com 10 Unidades.	Caixa	150		
55	ENVELOPE, material papel apergaminhado, gramatura 90g/m ² , tipo carta, 162mm x 114mm (CxL), cor branca, caixa com 100 unidades.	Caixa	100		
56	ENVELOPE, material papel kraft, gramatura 90g/m ² , tipo saco comum, 280mm x 200mm (CxL), cor parda, caixa com 100 unidades.	Caixa	200		
57	ENVELOPE, material papel kraft, gramatura 90g/m ² , tipo saco comum, 324mm x 229mm (CxL), cor parda, caixa com 100 unidades.	Caixa	350		
58	ENVELOPE, material papel kraft, gramatura 90g/m ² , tipo saco comum, 360mm x 260mm (CxL), cor ouro, caixa com 100 unidades	Caixa	250		
59	ESTILETE PROFISSIONAL LARGO, lâmina inoxidável de 18mm, comprimento 180mm, corpo confeccionado em plástico e de formato anatômico, reforçado com empunhadura emborrachada, graduável e com trava de segurança.	Unidade	200		
60	ETIQUETA ADESIVA, MATERIAL papel, cor branca, 50.80mm x 101.60mm (LxC). Caixa com 100 folhas.	Caixa	30		

Folha: 52
Processo: 060/2017
Rubrica: [assinatura]

[assinatura]



ESTADO DO MARANHÃO
PREFEITURA MUNICIPAL DE CAROLINA
DIVISÃO DE COMPRAS
Praça Alípio Carvalho, nº 50, Centro.
CEP: 65.980-000 - Carolina/MA

MATERIAL DE EXPEDIENTE					
Item	Descrição	Unidade	Quantidade	Valor Unitário	Valor Total
61	ETIQUETA ADESIVA, material papel, cor branca, largura 99mm, aplicação impressora laser e jato tinta, formato retangular, tipo auto-adesiva, altura 55,8mm, características adicionais 10 etiquetas por folha. Caixa com 1.000 Unidades.	Caixa	8		
62	ETIQUETA ADESIVA, material papel, cor branca, largura 99mm, aplicação impressora laser e jato tinta, formato retangular, tipo auto-adesiva, altura 38,10mm, características adicionais 14 etiquetas por folha. Caixa com 1.400 Unidades.	Caixa	5		
63	ETIQUETA ADESIVA, material papel, largura 12mm, comprimento 40mm, aplicação capa processo, formato retangular, características adicionais impressão "URGENTE" em letras brancas com fundo vermelho. Caixa com 10 folhas.	Caixa	5		
64	ETIQUETA AUTO-ADESIVA, material papel apergaminhado, cor branca, altura 33,90mm, largura 101,60mm, tipo uso impressora jato de tinta e laser. Apresentação caixa com 100 folhas.	Caixa	6		
65	EXTRATOR DE GRAMPO, confeccionado em aço inoxidável, tipo espátula, tratamento superficial niquelado. Tamanho aproximado 150mm x 16mm.	Unidade	100		
66	FITA ADESIVA DE PAPEL, tipo gomada medindo 50m x 50mm.	Rolo	100		
67	FITA ADESIVA EM CELOFONE, tipo durex, nas dimensões 33m x 12mm, transparente.	Unidade	200		
68	FITA ADESIVA TIPO POLIPROPILENO transparente tamanho 45m x 45mm.	Unidade	800		
69	FITA DUPLA FACE na cor branca. Rolos de 30m x 19mm.	Rolo	300		
70	FOLHA DE ISOPOR, comprimento de 1,00 m, largura de 50cm, espessura de 15mm.	Unidade	90		
71	FOLHA de ISOPOR, comprimento de 1,00m, largura de 50cm, com espessura de 10mm.	Unidade	70		
72	FOLHA de ISOPOR, comprimento de 1,00m, largura de 50cm, com espessura de 20mm.	Unidade	70		
73	FOLHA de ISOPOR, comprimento de 1,00m, largura de 50cm, com espessura de 25mm	Unidade	70		
74	GIZ DE CÉRA (cores variadas). Caixa com 12 unidades.	Caixa	200		
75	GRAMPEADOR DE MESA PARA PAPEL. TAMANHO GRANDE. Capacidade para grampear 100 folhas, no mínimo na gramatura do papel 75g. Dimensões mínimas: 28cm x 6,5cm x 18,5cm (CxLxA) com mola de pressão. Pintura epóxi anti-corrosiva, suporte inferior de plástico.	Unidade	30		
76	GRAMPEADOR DE MESA PARA PAPEL. TAMANHO PEQUENO. Capacidade para grampear 30 folhas no mínimo na gramatura do papel 75 g. Dimensões mínimas 14cmx05cm (comprimento x altura) com mola de pressão, pintura epóxi anti-corrosiva. Suporte inferior de plástico.	Unidade	100		
77	GRAMPO 23/10, em metal galvanizado, para grampeador de mesa, caixa com 5.000 unidades.	Caixa	100		
78	GRAMPO 26/6, em metal galvanizado, para grampeador de mesa, caixa com 5.000 unidades.	Caixa	100		

Folha: 53
Processo: 060/2017
Rubrica: [assinatura]

[assinatura]



ESTADO DO MARANHÃO
PREFEITURA MUNICIPAL DE CAROLINA
DIVISÃO DE COMPRAS
Praça Alípio Carvalho, nº 50, Centro.
CEP: 65.980-000 - Carolina/MA

Folha: 59
Processo: 060/2017
Rubrica: [assinatura]

MATERIAL DE EXPEDIENTE					
Item	Descrição	Unidade	Quantidade	Valor Unitário	Valor Total
79	GRAMPO DE AÇO GALVANIZADO para grampeador industrial nº 23/24, grampeia no mínimo 230 folhas de papel A4. Caixa com 1.000 grampos.	Caixa	100		
80	GRAMPO para pasta com trilho de aço, 50mm x 180mm.	Caixa	50		
81	GRAMPO trilho plástico estendido branco para 600 folhas 75gr, pacote com 50 unidades	Pacotes	15		
82	HIDROCOR com tampa ventilada, ponta perfurada, corpo em PVC e ponta de feltro, não tóxico, tampa anti-afixante, caixa com 5 estojos grande, com 12 x 1 cores.	Pacotes	300		
83	JOGOS INFANTIS tipos variados.	Unidade	30		
84	LÁPIS DE COR, caixa com 12 cores vibrantes, anatômico, formato hexagonal, tamanho grande, com lápis inteiros, ponta resistente atóxico, lavável, que não manche, para desenhar e pintar sobre papel e similares.	Caixa	400		
85	LÁPIS PRETO Nº 2, material corpo madeira de manejo sustentável, dureza carga b, formato corpo sextavado, material carga grafite, caixa com 144 unidades.	Caixa	100		
86	LAPISEIRA, material plástico, diâmetro carga 0,5mm, características adicionais com prendedor, ponta e acionador de metal com borracha.	Unidade	200		
87	LAPISEIRA, material plástico, diâmetro carga 0,7mm, características adicionais com prendedor, ponta e acionador de metal com borracha.	Unidade	200		
88	LIVRO DE PONTO 100 FOLHAS, capa dura de papelão revestida de papel off-set 120gr/m², folhas internas papel off-set 56gr/m², formato da capa 330x216mm.	Unidade	100		
89	LIVRO DE REGISTRO DE ATA, com 100 folhas, gramatura 75g/m², 297mm x 210mm (CxL), contendo termo de abertura e folhas numeradas. Capa dura, na cor preta.	Unidade	100		
90	LIVRO DE REGISTRO DE ATA, com 200 folhas, 330mm x 220mm (CxL), contendo termo de abertura e folhas numeradas. Capa dura, na cor preta.	Unidade	100		
91	LIVRO PROTOCOLO de correspondência com 100 folhas pautadas e numeradas sequencialmente, com capa dura, no formato 215mm x 150mm e com encadernação costurada.	Unidade	150		
92	MALETA ARQUIVO EM ACRÍLICO, dimensões: 390mm x 140mm x 265mm, acompanha 10 pastas suspensas com visores, etiquetas e grampos.	Unidade	100		
93	MARCADOR PÁGINA, cores diversas, características adicionais adesivos reposicionáveis, setas, neon, post-it, flags.	Bloco	60		
94	MASSA DE MODELAR, macia, atóxica, que não manche as mãos, não endureça e possa ser reaproveitada. Caixa de 90g com 06 cores.	Caixa	500		

[assinatura]



ESTADO DO MARANHÃO
PREFEITURA MUNICIPAL DE CAROLINA
DIVISÃO DE COMPRAS
Praça Alípio Carvalho, nº 50, Centro.
CEP: 65.980-000 - Carolina/MA

MATERIAL DE EXPEDIENTE					
Item	Descrição	Unidade	Quantidade	Valor Unitário	Valor Total
95	MINA GRAFITE, material grafita, diâmetro 0,50mm, comprimento 100mm, dureza 2b. Caixa com 12 Unidades.	Caixa	200		
96	MINA GRAFITE, material grafita, diâmetro 0,70mm, comprimento 100mm, dureza 2b. Caixa com 12 Unidades.	Caixa	200		
97	PALITO DE CHURRASCO, material madeira, formato roliço, comprimento 23cm. Pacote com 100 unidades.	Pacote	100		
98	PALITO DE PICOLÉ REDONDO, material madeira, formato chato, comprimento 10cm. Pacote com 100 unidades.	Pacote	100		
99	PAPEL 43 medindo 297cm x 420mm, gramatura 75g/m ² , branco.	Resma	100		
100	PAPEL A4, branco, alcalino, não reciclado, gramatura 75g/m ² , medindo 297mm x 210mm, embalagem 500 folhas, caixa com 10 resmas	Caixa	800		
101	PAPEL ALMAÇO COM PAUTA, material celulose vegetal, gramatura 65g/m ² , comprimento 330mm. Pacote com 400 folhas.	Pacote	40		
102	PAPEL CARBONO DE BOA QUALIDADE, uma face, preto. Caixa com 100 folhas. Tamanho: 297mm x 210mm (CxL).	Caixa	125		
103	PAPEL CARTÃO TIPO LINHO gramatura de 180g/m ² , medindo 297mm x 210mm. Caixa com 50 folhas.	Caixa	60		
104	PAPEL CARTÃO dupla face, 50x66 variadas cores, pacote com 20 folhas.	Pacotes	40		
105	PAPEL CONTACT, autocolante transparente, gramatura 60g/m ² , rolo com 25m x 44,5cm.	Rolo	150		
106	PAPEL COUCHÉ, cor branca, gramatura 170g/m ² , tipo brilhante, comprimento 297mm, aplicação confecção de folders e convites, largura 210mm, características adicionais tamanho A4. Pacote com 50 folhas.	Pacote	20		
107	PAPEL EMBORRACHADO TIPO E.V.A. 60cm x 40cm, espessura de 2cm, padrão liso, cores variadas mínimas (amarelo, azul, vermelho, verde, laranja, roxo, rosa) aplicação confecção de painéis.	Folha	2000		
108	PAPEL FOTOGRÁFICO. Tamanho A4, brilhante a prova d'água para impressão de foto. Alto brilho. Secagem instantânea, gramatura 180g/m ² , 99cm x 66cm (CxL), compatível para impressora INKJET HP, CANON, EPSON, LEXMARK. Caixa com 50 folhas.	Caixa	10		
109	PAPEL JORNAL na gramatura 48,8g/m ² medindo 66cmx96cm, cor parda. Resma com 500 folhas.	Resma	5		
110	PAPEL KRAFT, gramatura 110g/m ² , medindo 96cm x 66cm, na cor parda.	Folha	500		
111	PAPEL LAMINADO, gramatura de 63g/m ² medindo 60cm x 50cm. Cores variadas.	Folha	1600		
112	PAPEL CAMURÇA, cores variadas	Folha	1000		

Folha: 55
Processo: 060/2017
Rubrica: [assinatura]

[assinatura]

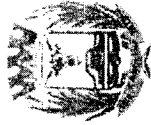

ESTADO DO MARANHÃO
PREFEITURA MUNICIPAL DE CAROLINA
DIVISÃO DE COMPRAS

Praça Alípio Carvalho, nº 50, Centro.
CEP: 65.980-000 - Carolina/MA

Data: 30
Processo: 060/2017
Rubrica: [assinatura]

MATERIAL DE EXPEDIENTE					
Item	Descrição	Unidade	Quantidade	Valor Unitário	Valor Total
113	PAPEL CELOFONE, cores sortidos, 70x85.	Folha	1000		
114	PAPEL CREPOM, tamanho 0,48x2,0m, cores variadas, caixa com 10 folhas	Caixa	40		
115	PAPEL DE SEDA, cores sortidas, 40x60	Pacotes	40		
116	PAPEL OFÍCIO 2, tamanho 330mm x 216mm, gramatura 75g/m ² , alcalino, ultra branco, 100% celulose de eucalipto, acabamento superficial homogêneo, para reprodução, impressão e escrita, embalagem de proteção original, contendo as informações do fabricante.	Resma	100		
117	PAPEL PARDO, material celulose vegetal, tipo papel reciclado, 96cm x 66cm (CxL), gramatura 80g/m ² .	Folha	150		
118	PAPEL SUFITE, 120g (para certificado), tamanho A4, com 25 folhas, embalagem em papel resistente com abertura virtual em cores diversas.	Pacotes	150		
119	PASTA ABA E ELÁSTICO, comprimento 350mm, largura 240mm, lombada 40mm, transparente.	Unidade	1000		
120	PASTA FINA ABA E ELÁSTICO, plástica, diversas cores	Unidade	1000		
121	PASTA ARQUIVO, MATERIAL PAPELÃO DURO, TIPO AZ, largura 285mm, altura 350mm, lombada 80mm, cor preta. Características adicionais: 2 prendedores internos e alavanca niquelada com alta precisão. Dorso largo - grande.	Unidade	5.000		
122	PASTA ARQUIVO, MATERIAL PLÁSTICO POLIETILENO, largura 240mm, altura 335mm, lombada 20mm, cor branca, características adicionais com aba e elástico.	Unidade	250		
123	PASTA PARA DOCUMENTOS, tipo sanfonada, com 12 abas, de plástico, medindo 297mm x 210mm.	Unidade	200		
124	PASTA SUSPensa COM VISOR E ETIQUETA, largura 240mm, altura 360mm, grampos, trilhos (romeu e julieta) em plástico, caixa com 50 unidades	Caixa	1000		
125	PASTA SUSPensa, PAPELÃO REFORÇADO (grosso), largura 360mm, altura 240mm, prendedor interno ferragem alta, tamanho ofício, caixa com 50 unidades	Caixa	1000		
126	PASTA tipo L, transparente, largura 220mm, altura 310mm. Tamanho A4. Cores variadas.	Unidade	200		
127	PASTA de plástico, transparente, sem elástico com grampo trilho.	Unidade	250		
128	PERCEVEJOS material metal, tratamento superficial galvanizado, tamanho 10mm. Caixa com 100 Unidades.	Caixa	80		
129	PERFURADOR DE PAPEL CENTRAL, 2 furos, ferro esmaltado/metal, capacidade de perfuração simultânea aproximada de 100 folhas (referente a papel 75g/m ²), com escala e depósito.	Unidade	150		
130	PERFURADOR DE PAPEL DE MESA, material em aço, tamanho médio, 2 furos, com espessura 5mm, capacidade para perfurar até 30 folhas, sistema de trava, com escala e depósito.	Unidade	120		

[assinatura]



ESTADO DO MARANHÃO
PREFEITURA MUNICIPAL DE CAROLINA
DIVISÃO DE COMPRAS
Praça Alípio Carvalho, nº 50, Centro.
CEP: 65.980-000 - Carolina/MA

Folha: 57
Processo: 060/2017
Rubrica: *

MATERIAL DE EXPEDIENTE					
Item	Descrição	Unidade	Quantidade	Valor Unitário	Valor Total
131	PILHA AA	Unidade	200		
132	PILHA AA pequena.	Unidade	100		
133	PINCEL ATÔMICO permanente, material plástico, com ponta de feltro, descartável, na cor azul, vermelho e preto. caixa com 12 unidades.	Caixa	150		
134	PINCEL PARA QUADRO BRANCO MAGNÉTICO, carga descartável, na cor azul, preta, vermelha, corpo de plástico, ponta redonda de 4mm e espessura da escrita de 2mm.	Unidade	300		
135	PISTOLA APLICADORA PARA COLA QUENTE, compatível com bastão de 30cm de comprimento e 11mm de diâmetro. Tensão alimentação 110/220v, potência 50w, aplicação colagem.	Unidade	150		
136	PORTA-LÁPIS/CLIQUE/LEMBRETE, em acrílico transparente, na cor fumê, tipo conjugado, Dimensões: 230mm x 60mm x 78mm.	Unidade	200		
137	PRANCHETA EM ACRÍLICO, tamanho 230mm x 330mm, espessura 3mm, com prendedor niquelado.	Unidade	170		
138	QUADRO BRANCO, material formica branca brilhante, acabamento superficial moldura de alumínio, cor moldura natural, medindo 150cm x 120cm, fixação parede, acompanhado de parafusos e buchas de fixação.	Unidade	50		
139	QUADRO DE AVISOS, mural 1,5cmx1,20cm.	Unidade	50		
140	REABASTEDEDOR DE PINCEL ATÔMICO, cores vermelha, preta, azul.	Unidade	150		
141	RÉGUA PLÁSTICA, para escritório, material acrílico, comprimento 30cm, graduação centímetro/milímetro, cor incolor, transmitância transparente, largura 30mm.	Unidade	500		
142	RÉGUA PLÁSTICA, para escritório, material acrílico, comprimento 50cm, graduação centímetro/milímetro, tipo material rígido, cor cristal, características adicionais largura 30mm.	Unidade	200		
143	TECIDO TNT, gramatura 100g/m², cores variadas, (amarelo, azul claro, branca, preta, verde, vermelha), largura 1,40m.	m	3500		
144	TESOURA ESCOLAR DE 11CM, sem ponta, cabo plástico, lâmina em aço inoxidável.	Unidade	600		
145	TESOURA MULTIUSO, cabo em polipropileno, medindo aproximadamente 18cm e lâmina de aproximadamente 10cm em aço inoxidável.	Unidade	150		
146	TINTA PARA CARIMBO AUTO ENTITADO a base de ÁGUA na cor azul, preta, vermelha. Frasco de 30ml.	Unidade	150		
147	TINTA PARA CARIMBO, cor azul, preta, vermelha, componentes água, pigmentos, aspecto físico, líquido, aplicação almofada, capacidade do frasco de 25ml.	Unidade	150		
148	TINTA GUACHE, cores sortidas 15ml com 6 cores variadas.	Caixa	200		

[Handwritten signature]



ESTADO DO MARANHÃO
PREFEITURA MUNICIPAL DE CAROLINA
DIVISÃO DE COMPRAS
Praça Alípio Carvalho, nº 50, Centro.
CEP: 65.980-000 - Carolina/MA

MATERIAL DE EXPEDIENTE				
Item	Descrição	Unidade	Quantidade	Valor Total
149	UMEDCEDOR DE DEDOS EM PASTA, não tóxico, sem glicerina, embalagem com peso líquido mínimo de 12g.	Unidade	250	

COPA E COZINHA				
Item	Descrição	Unidade	Quantidade	Valor Total
150	ACENDEDOR FOGÃO, tipo manual, material alumínio, características adicionais acionado por tecla, gera só fãisca, selo INMETRO.	Unidade	200	
151	AVENTAL DESCARTÁVEL, confeccionado em TNT, frontal, manga longa, punho com látex, com gramatura 20, tamanho G, embalagem com 10 unidades.	Unidade	200	
152	AVENTAL EMBORRACHADO com as seguintes especificações mínimas: confeccionado em nylon emborrachado externamente tecido de poliâmida de 190 fios com base de polivinil cloreto - PVC, com espessura total de 0,20mm. Fechamento com costuras duplas, com alça no pescoço e tirante inteiro na cintura com medida total de 1,40m, confeccionados no mesmo tecido do avental dimensões mínimas: 120cm x 70cm.	Unidade	300	
153	ABRIDOR DE LATA, em inox reforçado, com espessura mínima de 1,0mm.	Unidade	50	
154	AFIADOR DE FACAS de 12 polegadas cabo branco com rachaduras.	Unidade	50	
155	ASSADEIRA DE ALUMÍNIO RETANGULAR com bordas medindo 46x33x5 cm, alumínio polido resistente.	Unidade	50	
156	BACIA de Alumínio de 10 litros	Unidade	30	
157	BACIA de Alumínio de 20 litros	Unidade	40	
158	BANDEJA em aço inoxidável, redonda, medindo 35cm, espessura mínima de 0,8mm.	Unidade	50	
159	BANDEJA em aço inoxidável, retangular, medindo 42x29cm, espessura mínima de 0,8mm.	Unidade	50	
160	BANDEJAS PLÁSTICAS branca 18 litros; 9,8cm altura; 40,7cm de largura; 60,8cm comprimento; suporta baixas temperaturas e congelamento utilizada em açougues e frigorífico.	Unidade	100	
161	BATEDOR MANUAL tipo péra, em aço inox com cabo branco de polietileno, 2,5cm	Unidade	50	
162	BORRACHA DE PAINELA DE PRESSÃO capacidade mínima 10 litros.	Unidade	100	
163	BORRACHA DE PAINELA DE PRESSÃO capacidade mínima 20 litros.	Unidade	50	
164	CAÇAROLA material alumínio capacidade 14,5 litros altura, 16cm, espessura de 3 mm, características adicionais 2 alças reforçadas e tampa.	Unidade	75	

Nota: 58
Processo: 060/2017
Rubrica: [assinatura]

[assinatura]

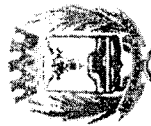

ESTADO DO MARANHÃO
PREFEITURA MUNICIPAL DE CAROLINA
DIVISÃO DE COMPRAS
Praça Alípio Carvalho, nº 50, Centro.
CEP: 65.980-000 - Carolina/MA

Folha: 59
Processo: 066/2017
Rubrica: [assinatura]

Item	Descrição	Unidade	Quantidade	Valor Unitário	Valor Total
165	CAÇAROLA material alumínio capacidade 20 litros altura, 18cm, diâmetro 38, espessura de 3 mm, características adicionais 2 alças reforçadas e tampa.	Unidade	25		
166	CAÇAROLA material alumínio capacidade 41 litros altura, 21cm, diâmetro 50, espessura de 4 mm, características adicionais 2 alças reforçadas e tampa.	Unidade	25		
167	CAIXA DE ISOPOR capacidade mínima de 21 litros.	Unidade	30		
168	CAIXA DE ISOPOR capacidade mínima de 80 litros.	Unidade	10		
169	CAIXA DE ISOPOR capacidade mínima de 180 litros.	Unidade	10		
170	CAIXA DE PLÁSTICO organizadora com tampa 48 litros, material resistente.	Unidade	60		
171	CAIXA DE PLÁSTICO organizadora com tampa 20 litros, material resistente	Unidade	30		
172	CALDEIRÃO material alumínio capacidade 12,7 litros altura 24 cm, diâmetro 26 cm, espessura de 3mm, características adicionais 2 alças reforçadas e tampa.	Unidade	15		
173	CALDEIRÃO material alumínio capacidade 15,3 litros altura 25 cm, diâmetro 28 cm, espessura de 3mm, características adicionais 2 alças reforçadas e tampa.	Unidade	15		
174	CALDEIRÃO material alumínio capacidade 27 litros altura 30 cm, diâmetro 30 cm, espessura de 3mm, características adicionais 2 alças reforçadas e tampa.	Unidade	15		
175	CALDEIRÃO material alumínio capacidade 41 litros altura 21 cm, diâmetro 50 cm, espessura de 4mm, características adicionais 2 alças reforçadas e tampa.	Unidade	15		
176	CANECA de inox com asa para merenda escolar capacidade de no mínimo 200 ml.	Unidade	3.500		
177	COADOR DE PANO em algodão, aro: metal, cabo: madeira, dimensões: diâmetro: 16cm, cabo: 10cm.	Unidade	200		
178	COLHER DE ARROZ de alumínio de 1º qualidade, super reforçado, comprimento do cabo 34cm. Comprimento total de 50cm	Unidade	230		
179	CONCHA média cabo longo em alumínio batido	Unidade	100		
180	CONCHA funda cabo longo em alumínio batido	Unidade	100		
181	COLHER EM POLIPROPILENO homopolímero virgem de 1º uso, atóxico.	Unidade	2.600		
182	COLHER PLÁSTICA DESCARTÁVEL para sobremesa, na cor branca, pacote com 50 unidades	Pacote	1.000		
183	CONJUNTO DE TALHERES EM INOX com cabo em plástico caixa com 12 peças, (4 garfos, 4 facas e 4 colheres).	Caixa	100		
184	COPO COM ALÇA de 300ml em Polipropileno homopolímero virgem de 1º uso, atóxico.	Unidade	2.600		

[assinatura]



ESTADO DO MARANHÃO
PREFEITURA MUNICIPAL DE CAROLINA
DIVISÃO DE COMPRAS
Praça Alípio Carvalho, nº 50, Centro.
CEP: 65.980-000 - Carolina/MA

COPA E COZINHA					
Item	Descrição	Unidade	Quantidade	Valor Unitário	Valor Total
185	COPO DE PLÁSTICO DESCARTÁVEL, para água, atóxico, material em polipropileno, capacidade 180ml, peso mínimo de 2,20g, embalagem plástica contendo 100 unidades, material transparente em conformidade com a norma da ABNT NBR 14865/2002, caixa com 25 pacotes.	Caixa	400		
186	COPO DE PLÁSTICO DESCARTÁVEL, para café, atóxico. Material em polietileno, capacidade 50ml. Embalagem plástica contendo 100 unidades, em conformidade com a norma da ABNT NBR 14B6S/2002, caixa com 50 pacotes.	Caixa	150		
187	COPO DESCARTÁVEL para água capacidade 200ml em polietileno branco, com friso e saliência na borda, embalagem em saco plástico, onde os copos são acondicionados em pacotes de copos com 100 unidades, em conformidade com a norma da ABNT NBR 14865/2002, caixa com 25 pacotes.	Caixa	400		
188	COPO DESCARTÁVEL com tampa tamanho médio.	Unidade	300		
189	CUMBUCA de 350ml em Polipropileno homopolímero virgem de 1º uso, atóxico	Unidade	2.600		
190	COPO DE VIDRO para água 180 ml.	Unidade	200		
191	CUSCUZEIRA em alumínio nº 20 - 4,5 litros	Unidade	15		
192	CUSCUZEIRA em alumínio nº 30 - 14 litros	Unidade	30		
193	DESCASCADOR DE LEGUMES fabricado com plástico atóxico e resistente, lâmina em aço inox, comprimento aproximado de 14cm e largura aproximada de 6 cm.	Unidade	30		
194	DISPENSADOR COLETOR DE COPO DESCARTÁVEL, em PVC, dois tubos mistos (copos de água e café) capacidade para no mínimo 300 copos.	Unidade	80		
195	ESCORREDOR DE MACARRÃO em alumínio polido com capacidade para cerca de 20kg de massa, com duas alças em alumínio e pé em alumínio com diâmetro aproximado de 45cm, nº 45.	Unidade	25		
196	ESCORREDOR DE MACARRÃO em inox G.	Unidade	15		
197	FACA DE COZINHA de 10 polegadas.	Unidade	85		
198	FACA DE COZINHA de 8 polegadas.	Unidade	75		
199	FACA INOX cabo branco de 12 polegadas.	Unidade	35		
200	FACA INOX cabo branco de 6 polegadas.	Unidade	35		
201	FAQUEIRO TALHARES em aço inox 84 peças, dimensões produto (532x433x85mm)	Unidade	56		
202	FILTRO DE PAPEL nº 3 para cafeteira caixa com 40 unidades.	Caixa	3		
203	FILTRO DE PAPEL para café nº 102, caixa com 40 unidades.	Caixa	3		
204	FILTRO DE BARRO para água c/3 velas	Unidade	60		

Folha: 60
Processo: 066/2017
Rubrica:

[Handwritten signature]

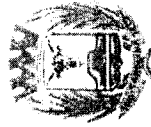

ESTADO DO MARANHÃO
PREFEITURA MUNICIPAL DE CAROLINA
DIVISÃO DE COMPRAS
Praça Alípio Carvalho, nº 50, Centro.
CEP: 65.980-000 - Carolina/MA

Item	Descrição	Unidade	Quantidade	Valor Unitário	Valor Total
205	FRIGIDEIRA EM ALUMÍNIO, com acabamento interno antiaderente, cabos anatômicos em baquelite, material que não esquentam, com diâmetro de 28cm.	Unidade	50		
206	FOSFORO, pacote com 10 caixa com 40 palitos.	Pacote	100		
207	GARFO DESCARTÁVEL médio para refeição pacote com 50 unidades.	Pacote	300		
208	GARRAFA TÉRMICA com sistema de pressão, confeccionada em aço inox escovado, com tampa rosqueável e alça em polipropileno preto, tem acionamento através de botão que facilita na hora de servir, capacidade 1 litro.	Unidade	30		
209	GARRAFA TÉRMICA com sistema de pressão, confeccionada em aço inox escovado, com tampa rosqueável e alça em polipropileno preto, tem acionamento através de botão que facilita na hora de servir, capacidade 2 litros.	Unidade	30		
210	GARRAFA TÉRMICA revestida em plástico, com tampa rosqueável, dimensões aproximadas (CxLxA): 202mm x 202mm x 304mm. capacidade: 5l.	Unidade	135		
211	GARRAFA TÉRMICA, revestida em plástico resistente, com tampa rosqueável, ampola de vidro, dimensões aproximadas: altura: 31,35cm, largura: 9,85cm, profundidade: 13,22cm e capacidade para 1 litro	Unidade	50		
212	GARRAFA TÉRMICA, revestida em plástico resistente, com tampa rosqueável, ampola de vidro, medidas aproximadas: 18,5mm x 16mm x 29,5mm e capacidade para 2 litros.	Unidade	100		
213	GARRAFA TÉRMICA, revestimento externo em aço inox, ampola de vidro, bomba de pressão, com alça dimensões produto (CxLxA): 152mm x 135mm x 367mm. capacidade de 1 800ml.	Unidade	50		
214	GUARDANAPO DE PAPEL medindo 14cm x 14cm, em folhas duplas.	Unidade	100		
215	GUARDANAPO DE PAPEL, branco, macio, reforçado, pacote com 50 unidades, tamanho 33cm x 33cm.	Pacote	100		
216	Guardanapo de papel, medindo 22cm x 23cm, cor branca, pacote com 50 unidades.	Pacote	870		
217	ISQUEIRO a gás embalagem com 12 unidades.	Embalagem	40		
218	JARRA EM VIDRO, transparente, 1,5 litros, com alça.	Unidade	10		
219	JARRA PLÁSTICA para suco, capacidade mínima 4 litros.	Unidade	108		
220	JARRA PLÁSTICA para suco, capacidade mínima 2 litros.	Unidade	90		
221	JOGO DE PANELA EM ALUMÍNIO, cabos anatômico em baquelite material que não esquentam, tampas com saída de vapor, espessura de 3mm, alumínio com polimento em alto brilho, com 5 peças.	Unidade	10		
222	MARMITEX ALUMÍNIO nº 8, caixa com 100 unidades	Caixa	150		

Forma: 61
Processo: 060/2017
Rubrica: [assinatura]

Francisco [assinatura]



ESTADO DO MARANHÃO
PREFEITURA MUNICIPAL DE CAROLINA
DIVISÃO DE COMPRAS
Praça Alípio Carvalho, nº 50, Centro.
CEP: 65.980-000 - Carolina/MA

Item	Descrição	Unidade	Quantidade	Valor Unitário	Valor Total
223	MEXEDOR PLÁSTICO para café com 9cm. embalagem com 500 unidades.	Embalagem	10		
224	PANELA DE PRESSÃO de alumínio de 20 litros, acabamento interno satinado e externo polido, com selo do INMETRO.	Unidade	20		
225	PANELA DE PRESSÃO de alumínio de 10 litros, acabamento interno satinado e externo polido, com selo do INMETRO.	Unidade	40		
226	PANELA DE PRESSÃO de alumínio de 7 litros, acabamento interno satinado e externo polido, com selo do INMETRO.	Unidade	45		
227	PANELA DE PRESSÃO de alumínio de 4,5 litros, acabamento interno satinado e externo polido, com selo do INMETRO.	Unidade	25		
228	PANELA EM ALUMÍNIO com acabamento interno satinado e externo em alto brilho (polido), cabos anatômicos em baquelite, material que não esquenta, com diâmetro mínimo de 18cm.	Unidade	30		
229	PAPEIRO para café nº 18 de alumínio.	Unidade	30		
230	PRATO DE PAPELÃO laminado redondo, nº 02, pacote com 10 unidades.	Pacote	1000		
231	PRATO EM POLIPROPILENO homopolímero virgem de 1º uso, atóxico 700ml.	Unidade	2.600		
232	PEGADOR EM POLIPROPILENO virgem 1º uso para macarrão	Unidade	100		
233	PENEIRA grande fina	Unidade	40		
234	PENEIRA média fina	Unidade	30		
235	PILÃO ALUMÍNIO fundido tamanho M.	Unidade	50		
236	RALADOR INOX com 04 faces com cabo plástico asa 08 doméstico para ralar legumes, frutas e queijos,	Unidade	80		
237	TÁBUA DE POLIETILENO com canaleta cor branca 33x25cm.	Unidade	100		
238	TACHO em alumínio batido/fundido nº32, capacidade de 22,5 litros com tampa	Unidade	15		
239	TACHO em alumínio batido/fundido nº36, capacidade de 32,5 litros com tampa	Unidade	20		
240	TACHO em alumínio batido/fundido, capacidade de 44litros com tampa	Unidade	30		

Folha: 62
Processo: 060/2012
Rubrica: *

[Handwritten signature]



CPL PMC <cplpmc2017@gmail.com>

Folha: 03
Processo: 069/2017
Rubrica: [assinatura]

bom dia

1 mensagem

herbert. mariano <herbertmarianoitz@hotmail.com>
Para: "cpl.pmc2017@gmail.com" <cpl.pmc2017@gmail.com>

25 de setembro de 2017 10:06

herbert. mariano compartilhou um arquivo do OneDrive com você. Para visualizá-lo, clique no link abaixo.

 pref. mun. de carolina alteração 1 total da proposta.docx

Alaide segue anexo orçamento do material da papelaria parati

PAPELARIA PARATI LTDA – ME
CNPJ: 12.148.110/0001-84 / INSC. EST: 12.105.173-0

Data: 06/01/2017
 Processo: 64
 Rubrica: 64

ITEM	DESCRIÇÃO	UNIDADE	QUANTIDADE	VALOR UNITÁRIO	VALOR TOTAL
1	AGENDA TELEFÔNICA. Índice telefônico modelo profissional de mesa com 100 folhas e índice em pp. Gramatura 90g/m². Bolsa interna e ferragem formato 210mm x 150mm.	Unidade	50	38,00	1.900,00
2	AGENDA, TIPO PERMANENTE, gramatura 63, 200mm x 132mm (CxL), tipo papel miolo off set, características adicionais capa em PVC.	Unidade	45	38,00	1.710,00
3	ALFINETE PARA MAPAS, com cabeça plástica redonda, fabricado em aço, com tratamento superficial niquelado. Embalagem com 100 Unidades. Comprimento aproximado: 17mm. Cores sortidas.	Caixa	30	6,90	207,00
4	ALMOFADA CARIMBO, material caixa plástica, esponja absorvente revestida de tecido, tamanho pequeno, cor azul, preta, vermelha, tipo entintada. Medidas: comprimento 12cm x 9cm, caixa plástica rígida com tampa.	Unidade	150	5,90	885,00
5	ALVO CONFECIONADO EM PAPEL CARTÃO. Tipo silhueta na cor branca. Tamanho aproximado 55cm x 55cm.	Unidade	15	36,00	540,00
6	APAGADOR PARA QUADRO BRANCO, base plástica, medindo 15cm x 6cm x 5cm, com feltro macio.	Unidade	100	5,90	590,00
7	APAGADOR COM DEPÓSITO EM MADEIRA	Unidade	60	2,80	168,00
8	APONTADOR DE LÁPIS, tipo escolar, confeccionado em plástico, com depósito para resíduos acoplado, caixa com 12 unidades	Caixa	100	6,00	600,00
9	BALÃO, EM LÁTEX, decorativos de encher, nº 5,6,7 e 9 embalagem com 50 unidades, sortido com cores variadas.	Pacote	450	4,50	2.025,00
10	BANDEJA EM ACRÍLICO PARA DOCUMENTO, com espessura mínima de 3mm, forma retangular com dimensões mínima de 250mm x 365mm x 300mm, com 02 compartimentos.	Unidade	100	42,00	4.200,00
11	BARBANTE 10% ALGODÃO. Rolo com 184 metros.	Rolo	5	18,00	90,00
12	BARBANTE DE SISAL em rolo de 1kg.	Rolo	5	18,00	90,00
13	BLOCO PARA ANOTAÇÕES, com adesivo, removível, medindo 76mm x 76mm com 100 folhas, tipo post-it.	Pacote	100	4,20	420,00
14	BLOCO RECADO, material papel, cor amarela, largura 38mm, comprimento 50mm, tipo removível, características adicionais auto-adesivo com 1cm, tipo post-it.	Pacote	100	2,70	270,00
15	BLOCO RECADO, material papel, largura 76mm, comprimento 102mm, características adicionais auto-adesivo removível, post-it 657, quantidade de 100 folhas.	Pacote	20	2,83	56,60

ITEM	DESCRIÇÃO	UNIDADE	QUANTIDADE	VALOR UNITÁRIO	VALOR TOTAL
16	BOBINA MÁQUINA CALCULAR, material acetinado, cor branca, largura 57mm, comprimento 60mm, aplicação máquina calcular.	Unidade	50	2,35	117,50
17	BORRACHA PLÁSTICA, cor branca, tipo escolar, medindo 42mm x 21mm x 11mm para lápis, com capa de proteção.	Unidade	500	1,38	690,00
18	BORRACHA PONTEIRA, cor branca, macia, caixa com 100 unidades	Caixa	50	12,00	600,00
19	CADERNO DE CAPA DURA, costurado, com 96 folhas, no formato 275mm x 200mm. Capas diversificadas.	Unidade	1.200	9,00	10.800,00
20	CADERNO DE MATERIA COM 200 FOLHAS. Capa dura e diversificada, com arame, no formato 275mm x 200mm.	Unidade	250	19,00	4.750,00
21	CAIXA PLÁSTICA (POLIONDA) PARA ARQUIVO MORTO: chapa confeccionada em plástico corrugado, com estrutura alveolar, formada por duas lâminas planas e paralelas, unidas por meio de nervuras longitudinais, isenta de manchas, cortada em molde provido de vincos que possibilitem dobras, de modo a formar uma caixa de formato prismático retangular, e com furos laterais para ventilação. A dobra correspondente à tampa fechará apenas uma largura e comprimento da caixa, possuindo aba para deslizar a completa vedação. Dimensões: 360mm x 250mm x 130mm. Espessura mínima: 2mm. Cores: verde, azul, vermelha, amarela, preta.	Unidade	500	7,00	3.500,00
22	CALCULADORA ELETRÔNICA DE MESA, de 12 dígitos, fonte dual (solar/bateria), possui memória, funções de cálculo básicas (raiz quadrada, adição, subtração, divisão e multiplicação) com inversor de sinais, correção total, visor LCD, confeccionada em plástico e com teclas em borracha. Tamanho aproximado: 117mm x 143mm.	Unidade	140	20,00	2.800,00
23	CALCULADORA ELETRÔNICA DE MESA, de 08 dígitos, fonte dual (solar/bateria), possui memória, funções de cálculo básicas (raiz quadrada, adição, subtração, divisão e multiplicação) com inversor de sinais, correção total, visor LCD, confeccionada em plástico e com teclas em borracha.	Unidade	50	8,60	430,00
24	CANETA ESFEROGRÁFICA, corpo plástico cristal transparente, sextavado com orifício na lateral, nome do fabricante impresso no corpo da caneta, tampa antiasfíxica na cor da tinta, ponta aço inoxidável, esfera de tungstênio, tinta à base de corantes orgânicos e solvente, carga completa, com capacidade para escrita contínua, sem borrões e falhas até o final da carga, escrita fina, embalagens em caixa 50 unidades, Cor: azul, preta, vermelha. Fabricação nacional. Aprovada pelo INMETRO.	Caixa	750	0,78	585,00
25	CANETA MARCA TEXTO, material plástico, corpo chato, largura do traço 5mm, tipo fluorescente, carga não carregável. Acondicionamento em caixa com 12 unidades, cor amarela, verde, rosa, laranja.	Caixa	80	22,00	1.760,00
26	CANETA MARCADORA para uso em CD ou DVD, tinta permanente, secagem rápida, resistente à água, ponta fina, material plástico, formato corpo cilíndrico, caixa com 12 unidades.	Caixa	25	30,00	750,00

Folha: 06
 Projeção: 0001/2012
 Rubrica:

ITEM	DESCRIÇÃO	UNIDADE	QUANTIDADE	VALOR UNITÁRIO	VALOR TOTAL
27	CANETA PARA RETROPROJETOR, corpo e tampa em plástico, ponta de 2mm em poliacetato, para escrita em acetato, PVC e poliéster, tinta à base de álcool. Cor: azul, preta.	Unidade	60	2,70	162,00
28	CANETA TIPO HIDROCOR À BASE DE ÁGUA, não tóxico, em cores variadas, ponta firme de feltro fina. Caixa com 12 Unidades.	Caixa	2	78,00	156,00
29	CD-R gravavel 80 minutos/700mb, 52x tubo com 100 unidades	Caixa	18	118,00	2.124,00
30	CD-R-W regravavel 80 minutos/700mb, 4x tubo com 100 unidades	Caixa	98	200,00	19.600,00
31	CARTOLINA TIPO GUACHE na gramatura 180g/m ² , medindo 660mm x 480mm, cores diversas no mínimo (amarela, azul, branca, preta, verde, vermelha).	Unidade	1500	1,30	1.950,00
32	CARTOLINA, MATERIAL CELULOSE VEGETAL, gramatura 150g/m ² , comprimento 660mm, largura 500mm, cores diversas.	Unidade	250	0,72	180,00
33	CARTOLINA, MATERIAL CELULOSE VEGETAL, gramatura 180g/m ² , comprimento 500mm, largura 650mm, cores variadas.	Unidade	250	0,72	180,00
34	CLIPS MÉDIO 2/0, niquelado, em metal, para papel. Caixa com 100 Unidades.	Caixa	200	5,50	1.100,00
35	CLIPS MÉDIO 3/0, niquelado, em metal, para papel. Caixa com 100 Unidades.	Caixa	200	7,00	1.400,00
36	CLIPS MÉDIO 6/0, niquelado, em metal, para papel. Caixa com 100 Unidades.	Caixa	150	8,00	1.200,00
37	CLIPS MÉDIO 8/0, niquelado, em metal, para papel. Caixa com 25 Unidades.	Caixa	150	5,70	855,00
38	COLA COLORIDA, composição polivinil acetato-PVA, cores variadas, aplicação papel, características adicionais tubo com bico aplicador, não tóxico, lavável, tipo pastosa. Caixa com 06 tubos de 30g.	Caixa	70	8,00	560,00
39	COLA EM BASTÃO, atóxica, à base de água, lavável, com tampa hermética para evitar ressecamento. Embalagem: tubo com no mínimo 20g.	Tubo	120	3,15	378,00
40	COLA GLITERADA, composição polímero de acetato de polivinila e aditivos, cores variadas. Características adicionais com aplicador, não tóxica, solúvel em água. Caixa com 06 tubos de 25g.	Caixa	100	9,60	960,00
41	COLA PARA ISOPOR, atóxica e secagem rápida, tubo com 90g.	Tubo	500	4,50	2.250,00
42	COLA PLÁSTICA ESCOLAR, composição polivinil acetato-PVA, cor branca, em tubo com peso líquido de 90g, com utilidade comprovada para colar madeira, papel, papelão, tecido, aplicação papel. Características adicionais: lavável e atóxica.	Tubo	1000	1,98	1.980,00
43	COLA PLÁSTICA SECAGEM RÁPIDA, forma pastosa, na cor branca, em frasco de 1.000ml, com utilidade comprovada para colar madeira, papel, papelão, tecido, couro. Características adicionais: lavável e atóxica.	Unidade	100	16,00	1.600,00
44	COLA, APLICAÇÃO PISTOLA QUENTE, composição silicone, características adicionais 30cm de comprimento e com 11mm de diâmetro, tipo bastão.	kg	500	40,00	20.000,00
45	COLCHETE FIXAÇÃO, material aço, não reciclado, tratamento superficial laponado, com acabamento abaulado na base e nas hastes para evitar cortes, resistente à dobra. Tamanho nº 15. Caixa com 72 Unidades.	Caixa	100	12,00	1.200,00

Data:
 No. 2330:
 Rubrica:

ITEM	DESCRIÇÃO	UNIDADE	QUANTIDADE	VALOR UNITÁRIO	VALOR TOTAL
46	CORRETIVO LÍQUIDO, não tóxico, material a base d'água, secagem rápida, apresentação frasco com 18ml, aplicação papel comum.	Unidade	200	1,75	350,00
47	CORRETIVO FITA, caixa com 12 unidades.	Caixa	50	65,50	3.275,00
48	CRACHA EM PLÁSTICO, transparente, com pegador em aço niquelado. Tamanho: 10cm x 7,3cm.	Unidade	100	1,25	125,00
49	DVD gravavel capacidade 4.7gb 8x, tubo com 100 unidades	Caixa	15	138,00	2.070,00
50	DVD- R regrável capacidade 4.7gb, tubo com 100 unidades	Caixa	15	250,00	3.750,00
51	ELÁSTICO borracha tipo látex, numero 18, saco com 100g, alta resistência	Pacote	100	4,90	490,00
52	ENVELOPE material papel Kraft, 240mm x 340mm, caixa com 100 unidades.	Caixa	100	28,30	2.830,00
53	ENVELOPE material papel kraft, gramatura 90g/m ² , tipo sacco comum, 410mm x 310mm (CxL), cor parda, caixa com 100 unidades.	Caixa	200	44,00	8.800,00
54	ENVELOPE PARA CD, papel branco, 75g/m ² ; 130mm x 125mm (CxL); com visor/janela redonda e transparente em acetato, com aba para fechamento. Pacote com 10 Unidades.	Caixa	150	2,56	384,00
55	ENVELOPE, material papel apergaminhado, gramatura 90g/m ² , tipo carta, 162mm x 114mm (CxL), cor branca, caixa com 100 unidades.	Caixa	100	45,00	4.500,00
56	ENVELOPE, material papel kraft, gramatura 90g/m ² , tipo sacco comum, 280mm x 200mm (CxL), cor parda, caixa com 100 unidades.	Caixa	200	27,00	5.400,00
57	ENVELOPE, material papel kraft, gramatura 90g/m ² , tipo sacco comum, 324mm x 229mm (CxL), cor parda, caixa com 100 unidades.	Caixa	350	28,00	9.800,00
58	ENVELOPE, material papel kraft, gramatura 90g/m ² , tipo sacco comum, 360mm x 260mm (CxL), cor ouro, caixa com 100 unidades	Caixa	250	68,00	17.000,00
59	ESTILETE PROFISSIONAL LARGO, lâmina inoxidável de 18mm, comprimento 180mm, corpo confeccionado em plástico e de formato anatômico, reforçado com empunhadoreira emborrachada, graduável e com trava de segurança.	Unidade	200	2,45	490,00
60	ETIQUETA ADESIVA, MATERIAL papel, cor branca, 50,80mm x 101,60mm (LxC). Caixa com 100 folhas.	Caixa	30	22,00	660,00
61	ETIQUETA ADESIVA, material papel, cor branca, largura 99mm, aplicação impressora laser e jato tinta, formato retangular, tipo auto-adesiva, altura 55,8mm, características adicionais 10 etiquetas por folha. Caixa com 1.000 Unidades.	Caixa	8	70,00	560,00
62	ETIQUETA ADESIVA, material papel, cor branca, largura 99mm, aplicação impressora laser e jato tinta, formato retangular, tipo auto-adesiva, altura 38,10mm, características adicionais 14 etiquetas por folha. Caixa com 1.400 Unidades.	Caixa	5	70,00	350,00
63	ETIQUETA ADESIVA, material papel, largura 12mm, comprimento 40mm, aplicação capa processo, formato retangular, características adicionais impressão "URGENTE" em letras brancas com fundo vermelho. Caixa com 10 folhas.	Caixa	5	22,00	110,00
64	ETIQUETA AUTO-ADESIVA, material papel apergaminhado, cor branca, altura 33,90mm, largura 101,60mm, tipo uso impressora jato de tinta e laser. Apresentação caixa com 100 folhas.	Caixa	6	43,00	258,00

Folha: 68
 Processo: 060/2017
 Rubrica:

ITEM	DESCRIÇÃO	UNIDADE	QUANTIDADE	VALOR UNITÁRIO	VALOR TOTAL
65	EXTRATOR DE GRAMPO, confeccionado em aço inoxidável, tipo espátula, tratamento superficial niquelado. Tamanho aproximado 150mm x 16mm.	Unidade	100	1,80	180,00
66	FITA ADESIVA DE PAPEL, tipo gomada medindo 50m x 50mm.	Rolo	100	7,10	710,00
67	FITA ADESIVA EM CELOFONE, tipo durex, nas dimensões 33m x 12mm, transparente.	Unidade	200	1,10	220,00
68	FITA ADESIVA TIPO POLIPROPILENO transparente tamanho 45m x 45mm.	Unidade	800	4,40	3.520,00
69	FITA DUPLA FACE na cor branca. Rolos de 30m x 19mm.	Rolo	300	8,00	2.400,00
70	FOLHA DE ISOPOR, comprimento de 1,00 m, largura de 50cm, espessura de 15mm.	Unidade	90	4,90	441,00
71	FOLHA de ISOPOR, comprimento de 1,00m, largura de 50cm, com espessura de 10mm.	Unidade	70	3,40	238,00
72	FOLHA de ISOPOR, comprimento de 1,00m, largura de 50cm, com espessura de 20mm.	Unidade	70	6,30	441,00
73	FOLHA de ISOPOR, comprimento de 1,00m, largura de 50cm, com espessura de 25mm	Unidade	70	8,05	563,50
74	GIZ DE CÉRA (cores variadas). Caixa com 12 unidades.	Caixa	200	2,20	440,00
75	GRAMPEADOR DE MESA PARA PAPEL. TAMANHO GRANDE. Capacidade para grampear 100 folhas, no mínimo na gramatura do papel 75g. Dimensões mínimas: 28cm x 6,5cm x 18,5cm (CxLxA) com mola de pressão. Pintura epóxi anti-corrosiva, suporte inferior de plástico.	Unidade	30	127,00	3.810,00
76	GRAMPEADOR DE MESA PARA PAPEL. TAMANHO PEQUENO. Capacidade para grampear 30 folhas no mínimo na gramatura do papel 75 g. Dimensões mínimas 14cmx05cm (comprimento x altura) com mola de pressão, pintura epóxi anti-corrosiva. Suporte inferior de plástico.	Unidade	100	31,00	3.100,00
77	GRAMPO 23/10, em metal galvanizado, para grampeador de mesa, caixa com 5.000 unidades.	Caixa	100	7,10	710,00
78	GRAMPO 26/6, em metal galvanizado, para grampeador de mesa, caixa com 5.000 unidades.	Caixa	100	5,70	570,00
79	GRAMPO DE AÇO GALVANIZADO para grampeador industrial nº 23/24, grampeia no mínimo 230 folhas de papel A4. Caixa com 1.000 grampos.	Caixa	100	34,70	3.470,00
80	GRAMPO para pasta com trilho de aço, 50mm x180mm.	Caixa	50	16,00	800,00
81	GRAMPO trilho plástico estendido branco para 600 folhas 75gr, pacote com 50 unidades	Pacotes	15	16,00	240,00
82	HIDROCOR com tampa ventilada, ponta perfurada, corpo em PVC e ponta de feltro, não tóxico, tampa antiafíxica, caixa com 5 estojos grande, com 12 x1 cores.	Pacotes	300	56,00	16.800,00
83	JOGOS INFANTIS tipos variados.	Unidade	30	35,00	1.050,00

Folha: 69
 Processo: 0601/2017
 Rubrica:

ITEM	DESCRIÇÃO	UNIDADE	QUANTIDADE	VALOR UNITÁRIO	VALOR TOTAL
84	LÁPIS DE COR, caixa com 12 cores vibrantes, anatômico, formato hexagonal, tamanho grande, com lápis inteiros, ponta resistente atóxica, lavável, que não manche, para desenhar e pintar sobre papel e similares.	Caixa	400	4,90	1.960,00
85	LÁPIS PRETO N° 2, material corpo madeira de manejo sustentável, dureza carga b, formato corpo sextavado, material carga grafite, caixa com 144 unidades.	Caixa	100	37,00	3.700,00
86	LAPISEIRA, material plástico, diâmetro carga 0,5mm, características adicionais com prendedor, ponta e acionador de metal com borracha.	Unidade	200	3,75	750,00
87	LAPISEIRA, material plástico, diâmetro carga 0,7mm, características adicionais com prendedor, ponta e acionador de metal com borracha.	Unidade	200	3,78	756,00
88	LIVRO DE PONTO 100 FOLHAS, capa dura de papelão revestida de papel off-set 120gr/m², folhas internas papel off-set 56gr/m², formato da capa 330x216mm.	Unidade	100	26,00	2.600,00
89	LIVRO DE REGISTRO DE ATA, com 100 folhas, gramatura 75g/m², 297mm x 210mm (CxL), contendo termo de abertura e folhas numeradas. Capa dura, na cor preta.	Unidade	100	18,00	1.800,00
90	LIVRO DE REGISTRO DE ATA, com 200 folhas, 330mm x 220mm (CxL), contendo termo de abertura e folhas numeradas. Capa dura, na cor preta.	Unidade	100	33,00	3.300,00
91	LIVRO PROTOCOLO de correspondência com 100 folhas pautadas e numeradas sequencialmente, com capa dura, no formato 215mm x 150mm e com encadernação costurada.	Unidade	150	15,00	2.250,00
92	MALETA ARQUIVO EM ACRÍLICO, dimensões: 390mm x 140mm x 265mm, acompanha 10 pastas suspensas com visores, etiquetas e grampos.	Unidade	100	49,00	4.900,00
93	MARCADOR PÁGINA, cores diversas, características adicionais adesivos reposicionáveis, setas, neon, post-it, flags.	Bloco	60	16,80	1.008,00
94	MASSA DE MODELAR, macia, atóxica, que não manche as mãos, não endureça e possa ser reaproveitada. Caixa de 90g com 06 cores.	Caixa	500	3,50	1.750,00
95	MINA GRAFITE, material grafita, diâmetro 0,50mm, comprimento 100mm, dureza 2b. Caixa com 12 Unidades.	Caixa	200	7,70	1.540,00
96	MINA GRAFITE, material grafita, diâmetro 0,70mm, comprimento 100mm, dureza 2b. Caixa com 12 Unidades.	Caixa	200	9,90	1.980,00
97	PALITO DE CHURRASCO, material madeira, formato roliço, comprimento 23cm. Pacote com 100 unidades.	Pacote	100	3,15	315,00
98	PALITO DE PICOLÉ REDONDO, material madeira, formato chato, comprimento 10cm. Pacote com 100 unidades.	Pacote	100	6,90	690,00
99	PAPEL 43 medindo 297cm x 420mm, gramatura 75g/m², branco.	Resma	100	52,00	5.200,00
100	PAPEL A4, branco, alcalino, não reciclado, gramatura 75g/m², medindo 297mm x 210mm, embalagem 500 folhas, caixa com 10 resmas	Caixa	800	260,00	208.000,00
101	PAPEL ALMAÇO COM PAUTA, material celulose vegetal, gramatura 65g/m², comprimento 330mm. Pacote com 400 folhas.	Pacote	40	44,00	1.760,00

ITEM	DESCRIÇÃO	UNIDADE	QUANTIDADE	VALOR UNITÁRIO	VALOR TOTAL
102	PAPEL CARBONO DE BOA QUALIDADE, uma face, preto. Caixa com 100 folhas. Tamanho: 297mm x 210mm (CxL).	Caixa	125	32,00	4.000,00
103	PAPEL CARTÃO TIPO LINHO gramatura de 180g/m ² , medindo 297mm x 210mm. Caixa com 50 folhas.	Caixa	60	20,90	1.254,00
104	PAPEL CARTÃO dupla face, 50x66 variadas cores, pacote com 20 folhas.	Pacotes	40	26,00	1.040,00
105	PAPEL CONTACT, autocolante transparente, gramatura 60g/m ² , rolo com 25m x 44,5cm.	Rolo	150	76,80	11.520,00
106	PAPEL COUCHÉ, cor branca, gramatura 170g/m ² , tipo brilhante, comprimento 297mm, aplicação confecção de folders e convites, largura 210mm, características adicionais tamanho A4. Pacote com 50 folhas.	Pacote	20	20,00	400,00
107	PAPEL EMBORRACHADO TIPO E.V.A. 60cm x 40cm, espessura de 2cm, padrão liso, cores variadas mínimas (amarelo, azul, vermelho, verde, laranja, roxo, rosa) aplicação confecção de painéis.	Folha	2000	1,80	3.600,00
108	PAPEL FOTOGRÁFICO. Tamanho A4, brilhante a prova d'água para impressão de foto. Alto brilho. Secagem instantânea, gramatura 180g/m ² , 99cm x 66cm (CxL), compatível para impressora INKJET HP, CANON, EPSON, LEXMARK. Caixa com 50 folhas.	Caixa	10	30,00	300,00
109	PAPEL JORNAL na gramatura 48,8g/m ² medindo 66cmx96cm, cor parda. Resma com 500 folhas.	Resma	5	45,00	225,00
110	PAPEL KRAFT, gramatura 110g/m ² , medindo 96cm x 66cm, na cor parda.	Folha	500	0,75	375,00
111	PAPEL LAMINADO, gramatura de 63g/m ² medindo 60cm x 50cm. Cores variadas.	Folha	1600	1,42	2.272,00
112	PAPEL CAMURÇA, cores variadas	Folha	1000	1,09	1.090,00
113	PAPEL CELOFONE, cores sortidos, 70x85.	Folha	1000	1,12	1.120,00
114	PAPEL CREPOM, tamanho 0,48x2,0m, cores variadas, caixa com 10 folhas	Caixa	40	9,10	364,00
115	PAPEL DE SEDA, cores sortidas, 40x60	Pacotes	40	19,50	780,00
116	PAPEL OFÍCIO 2, tamanho 330mm x 216mm, gramatura 75g/m ² , alcalino, ultra branco, 100% celulose de eucalipto, acabamento superficial homogêneo, para reprodução, impressão e escrita, embalagem de proteção original, contendo as informações do fabricante.	Resma	100	38,40	3.840,00
117	PAPEL PARDO, material celulose vegetal, tipo papel reciclado, 96cm x 66cm (CxL), gramatura 80g/m ² .	Folha	150	0,76	114,00
118	PAPEL SUFITE, 120g (para certificado), tamanho A4, com 25 folhas, embalagem em papel resistente com abertura virtual em cores diversas.	Pacotes	150	7,80	1.170,00
119	PASTA ABA E ELÁSTICO, comprimento 350mm, largura 240mm, lombada 40mm, transparente.	Unidade	1000	3,34	3.340,00
120	PASTA FINA ABA E ELÁSTICO, plástica, diversas cores.	Unidade	1000	2,02	2.020,00

Folha: 71
 Processo: 060/2017
 Rubrica:

ITEM	DESCRIÇÃO	UNIDADE	QUANTIDADE	VALOR UNITARIO	VALOR TOTAL
121	PASTA ARQUIVO, MATERIAL PAPELÃO DURO, TIPO AZ, largura 285mm, altura 350mm, lombada 80mm, cor preta. Características adicionais: 2 prendedores internos e alavanca niquelada com alta precisão. Dorso largo - grande.	Unidade	5.000	11,30	56.500,00
122	PASTA ARQUIVO, MATERIAL PLÁSTICO POLIETILENO, largura 240mm, altura 335mm, lombada 20mm, cor branca, características adicionais com aba e elástico.	Unidade	250	3,60	900,00
123	PASTA PARA DOCUMENTOS, tipo sanfonada, com 12 abas, de plástico, medindo 297mm x 210mm.	Unidade	200	22,60	4.520,00
124	PASTA SUSPensa COM VISOR E ETIQUETA, largura 240mm, altura 360mm, grampos, trilhos (romeu e julieta) em plástico, caixa com 50 unidades	Caixa	1000	2,20	2.200,00
125	PASTA SUSPensa, PAPELÃO REFORÇADO (grosso), largura 360mm, altura 240mm, prendedor interno ferragem alta, tamanho ofício, caixa com 50 unidades	Caixa	1000	1,85	1.850,00
126	PASTA tipo L, transparente, largura 220mm, altura 310mm. Tamanho A4. Cores variadas.	Unidade	200	3,45	690,00
127	PASTA de plástico, transparente, sem elástico com grampo trilho.	Unidade	250	2,30	575,00
128	PERCEVEJOS material metal, tratamento superficial galvanizado, tamanho 10mm. Caixa com 100 Unidades.	Caixa	80	5,00	400,00
129	PERFURADOR DE PAPEL CENTRAL, 2 furos, ferro esmaltado/metal, capacidade de perfuração simultânea aproximada de 100 folhas (referente a papel 75g/m ²), com escala e depósito.	Unidade	150	56,00	8.400,00
130	PERFURADOR DE PAPEL DE MESA, material em aço, tamanho médio, 2 furos, com espessura 5mm, capacidade para perfurar até 30 folhas, sistema de trava, com escala e depósito.	Unidade	120	33,00	3.960,00
131	PILHA AA	Unidade	200	6,70	1.340,00
132	PILHA AA pequena.	Unidade	100	7,00	700,00
133	PINCEL ATÔMICO permanente, material plástico, com ponta de feltro, descartável, na cor azul, vermelho e preto. caixa com 12 unidades.	Caixa	150	24,00	3.600,00
134	PINCEL PARA QUADRO BRANCO MAGNETICO, carga descartável, na cor azul, preta, vermelha, corpo de plástico, ponta redonda de 4mm e espessura da escrita de 2mm.	Unidade	300	3,30	990,00
135	PISTOLA APLICADORA PARA COLA QUENTE, compatível com bastão de 30cm de comprimento e 11mm de diâmetro. Tensão alimentação 110/220v, potência 50w, aplicação colagem.	Unidade	150	14,80	2.220,00
136	PORTA-LÁPIS/CLIQUE/LEMBRETE, em acrílico transparente, na cor fumê, tipo conjugado, Dimensões: 230mm x 60mm x 78mm.	Unidade	200	16,50	3.300,00
137	PRANCHETA EM ACRÍLICO, tamanho 230mm x 330mm, espessura 3mm, com prendedor niquelado.	Unidade	170	18,00	3.060,00
138	QUADRO BRANCO, material fórmica branca brilhante, acabamento superficial moldura de alumínio, cor moldura natural, medindo 150cm x 120cm, fixação parede, acompanhado de parafusos e buchas de fixação.	Unidade	50	227,00	11.350,00

ITEM	DESCRIÇÃO	UNIDADE	QUANTIDADE	VALOR UNITÁRIO	VALOR TOTAL
139	QUADRO DE AVISOS, mural 1,5cmx1,20cm.	Unidade	50	241,00	12.050,00
140	REABASTECEDOR DE PINCEL ATÔMICO, cores vermelha, preta, azul.	Unidade	150	4,65	697,50
141	RÉGUA PLÁSTICA, para escritório, material acrílico, comprimento 30cm, graduação centímetro/milímetro, cor incolor, transmitância transparente, largura 30mm.	Unidade	500	0,90	450,00
142	RÉGUA PLÁSTICA, para escritório, material acrílico, comprimento 50cm, graduação centímetro/milímetro, tipo material rígido, cor cristal, características adicionais largura 30mm.	Unidade	200	3,20	640,00
143	TECIDO TNT, gramatura 100g/m ² , cores variadas, (amarelo, azul claro, branca, preta, verde, vermelha), largura 1,40m.	m	3500	2,04	7.140,00
144	TESOURA ESCOLAR DE 11CM, sem ponta, cabo plástico, lâmina em aço inoxidável.	Unidade	600	5,70	3.420,00
145	TESOURA MULTIUSO, cabo em polipropileno, medindo aproximadamente 18cm e lâmina de aproximadamente 10cm em aço inoxidável.	Unidade	150	11,90	1.785,00
146	TINTA PARA CARIMBO AUTO ENTITADO a base de ÁGUA na cor azul, preta, vermelha. Frasco de 30ml.	Unidade	150	3,52	528,00
147	TINTA PARA CARIMBO, cor azul, preta, vermelha, componentes água, pigmentos, aspecto físico, líquido, aplicação almofada, capacidade do frasco de 25ml.	Unidade	150	2,28	342,00
148	TINTA GUACHE, cores sortidas 15ml com 6 cores variadas.	Caixa	200	2,70	540,00
149	UMEDECEDOR DE DEDOS EM PASTA, não tóxico, sem glicerina, embalagem com peso líquido mínimo de 12g.	Unidade	250	2,40	600,00
150	ACENDEDEDOR FOGÃO, tipo manual, material alumínio, características adicionais acionado por tecla, gera só faísca, selo INMETRO.	Unidade	200	14,00	2.800,00
151	AVENTAL DESCARTÁVEL, confeccionado em TNT, frontal, manga longa, punho com látex, com gramatura 20, tamanho G, embalagem com 10 unidades.	Unidade	200	7,50	1.500,00
152	AVENTAL EMBORRACHADO com as seguintes especificações mínimas: confeccionado em nylon emborrachado externamente tecido de poliamida de 190 fios com base de polivinil cloreto - PVC, com espessura total de 0,20mm. Fechamento com costuras duplas, com alça no pescoço e tirante inteiro na cintura com medida total de 1,40m, confeccionados no mesmo tecido do avental dimensões mínimas: 120cm x 70cm.	Unidade	300	15,00	4.500,00
153	ABRIDOR DE LATA, em inox reforçado, com espessura mínima de 1,0mm.	Unidade	50	5,50	275,00
154	AFIADOR DE FACAS de 12 polegadas cabo branco com rachaduras.	Unidade	50	26,00	1.300,00
155	ASSADEIRA DE ALUMÍNIO RETANGULAR com bordas medindo 46x33x5 cm, alumínio polido resistente.	Unidade	50	34,50	1.725,00
156	BACIA de Alumínio de 10 litros	Unidade	30	30,00	900,00
157	BACIA de Alumínio de 20 litros	Unidade	40	44,00	1.760,00
158	BANDEJA em aço inoxidável, redonda, medindo 35cm, espessura mínima de 0,8mm.	Unidade	50	50,00	2.500,00

Forma: 23
 Proc: 2330
 06/01/17

ITEM	DESCRIÇÃO	UNIDADE	QUANTIDADE	VALOR UNITÁRIO	VALOR TOTAL
159	BANDEJA em aço inoxidável, retangular, medindo 42x29cm, espessura mínima de 0,8mm.	Unidade	50	48,40	2.420,00
160	BANDEJAS PLÁSTICAS branca 18 litros; 9,8cm altura; 40,7cm de largura; 60,8cm comprimento; suporta baixas temperaturas e congelamento utilizada em açougues e frigorífico.	Unidade	100	60,00	6.000,00
161	BATEDOR MANUAL tipo péra, em aço inox com cabo branco de polietileno, 25cm	Unidade	50	31,00	1.550,00
162	BORRACHA DE PAINEL DE PRESSÃO capacidade mínima 10 litros.	Unidade	100	7,90	790,00
163	BORRACHA DE PAINEL DE PRESSÃO capacidade mínima 20 litros.	Unidade	50	24,80	1.240,00
164	CAÇAROLA material alumínio capacidade 14,5 litros altura, 16cm, espessura de 3 mm, características adicionais 2 alças reforçadas e tampa.	Unidade	75	180,00	13.500,00
165	CAÇAROLA material alumínio capacidade 20 litros altura, 18cm, diâmetro 38, espessura de 3 mm, características adicionais 2 alças reforçadas e tampa.	Unidade	25	240,00	6.000,00
166	CAÇAROLA material alumínio capacidade 41 litros altura, 21cm, diâmetro 50, espessura de 4 mm, características adicionais 2 alças reforçadas e tampa.	Unidade	25	260,00	6.500,00
167	CAIXA DE ISOPOR capacidade mínima de 21 litros.	Unidade	30	55,00	1.650,00
168	CAIXA DE ISOPOR capacidade mínima de 80 litros.	Unidade	10	105,00	1.050,00
169	CAIXA DE ISOPOR capacidade mínima de 180 litros.	Unidade	10	200,00	2.000,00
170	CAIXA DE PLÁSTICO organizadora com tampa 48 litros, material resistente.	Unidade	60	330,00	19.800,00
171	CAIXA DE PLÁSTICO organizadora com tampa 20 litros, material resistente	Unidade	30	195,00	5.850,00
172	CALDEIRÃO material alumínio capacidade 12,7 litros altura 24 cm, diâmetro 26 cm, espessura de 3mm, características adicionais 2 alças reforçadas e tampa.	Unidade	15	90,00	1.350,00
173	CALDEIRÃO material alumínio capacidade 15,3 litros altura 25 cm, diâmetro 28 cm, espessura de 3mm, características adicionais 2 alças reforçadas e tampa.	Unidade	15	100,00	1.500,00
174	CALDEIRÃO material alumínio capacidade 27 litros altura 30 cm, diâmetro 30 cm, espessura de 3mm, características adicionais 2 alças reforçadas e tampa.	Unidade	15	127,00	1.905,00
175	CALDEIRÃO material alumínio capacidade 41 litros altura 21 cm, diâmetro 50 cm, espessura de 4mm, características adicionais 2 alças reforçadas e tampa.	Unidade	15	220,00	3.300,00
176	CANECA de inox com asa para merenda escolar capacidade de no mínimo 200 ml.	Unidade	3.500	5,00	17.500,00
177	COADOR DE PANO em algodão, aro: metal, cabo: madeira, dimensões: diâmetro: 16cm, cabo: 10cm.	Unidade	200	4,20	840,00
178	COLHER DE ARROZ de alumínio de 1° qualidade, super reforçado, comprimento do cabo 34cm. Comprimento total de 50cm	Unidade	230	20,00	4.600,00
179	CONCHA média cabo longo em alumínio batido	Unidade	100	18,00	1.800,00
180	CONCHA funda cabo longo em alumínio batido	Unidade	100	18,00	1.800,00
181	COLHER EM POLIPROPILENO homopolímero virgem de 1° uso, atóxico.	Unidade	2.600	2,35	6.110,00
182	COLHER PLÁSTICA DESCARTÁVEL para sobremesa, na cor branca, pacote com 50 unidades	Pacote	1.000	4,90	4.900,00

ITEM	DESCRIÇÃO	UNIDADE	QUANTIDADE	VALOR UNITÁRIO	VALOR TOTAL
183	CONJUNTO DE TALHERES EM INOX com cabo em plástico caixa com 12 peças, (4 garfos, 4 facas e 4 colheres).	Caixa	100	30,00	3.000,00
184	COPO COM ALÇA de 300ml em Polipropileno homopolímero virgem de 1° uso, atóxico.	Unidade	2.600	2,58	6.708,00
185	COPO DE PLÁSTICO DESCARTÁVEL, para água, atóxico, material em polipropileno, capacidade 180ml, peso mínimo de 2,20g, embalagem plástica contendo 100 unidades, material transparente em conformidade com a norma da ABNT NBR 14865/2002, caixa com 25 pacotes.	Caixa	400	160,00	64.000,00
186	COPO DE PLÁSTICO DESCARTÁVEL, para café, atóxico. Material em polietileno, capacidade 50ml. Embalagem plástica contendo 100 unidades, em conformidade com a norma da ABNT NBR 14B6S/2002, caixa com 50 pacotes.	Caixa	150	138,00	20.700,00
187	COPO DESCARTÁVEL para água capacidade 200ml em polietileno branco, com friso e saliência na borda, embalagem em saco plástico, onde os copos são acondicionados em pacotes de copos com 100 unidades, em conformidade com a norma da ABNT NBR 14865/2002, caixa com 25 pacotes.	Caixa	400	140,00	56.000,00
188	COPO DESCARTÁVEL com tampa tamanho médio.	Unidade	300	2,90	870,00
189	CUMBUCA de 350ml em Polipropileno homopolímero virgem de 1° uso, atóxico	Unidade	2.600	3,50	9.100,00
190	COPO DE VIDRO para água 180 ml.	Unidade	200	3,80	760,00
191	CUSCUZEIRA em alumínio n° 20 - 4,5 litros	Unidade	15	45,00	675,00
192	CUSCUZEIRA em alumínio n° 30 - 14 litros	Unidade	30	76,50	2.295,00
193	DESCASCADOR DE LEGUMES fabricado com plástico atóxico e resistente, lâmina em aço inox, comprimento aproximado de 14cm e largura aproximada de 6 cm.	Unidade	30	9,90	297,00
194	DISPENSADOR COLETOR DE COPO DESCARTÁVEL, em PVC, dois tubos mistos (copos de água e café) capacidade para no mínimo 300 copos.	Unidade	80	70,00	5.600,00
195	ESCORREDOR DE MACARRÃO em alumínio polido com capacidade para cerca de 20kg de massa, com duas alças em alumínio e pé em alumínio com diâmetro aproximado de 45cm, n° 45.	Unidade	25	150,00	3.750,00
196	ESCORREDOR DE MACARRÃO em inox G.	Unidade	15	220,00	3.300,00
197	FACA DE COZINHA de 10 polegadas.	Unidade	85	30,00	2.550,00
198	FACA DE COZINHA de 8 polegadas.	Unidade	75	25,00	1.875,00
199	FACA INOX cabo branco de 12 polegadas.	Unidade	35	35,00	1.225,00
200	FACA INOX cabo branco de 6 polegadas.	Unidade	35	33,00	1.155,00
201	FAQUEIRO TALHARES em aço inox 84 peças, dimensões produto (532x433x85mm)	Unidade	56	290,00	16.240,00
202	FILTRO DE PAPEL n° 3 para cafeteira caixa com 40 unidades.	Caixa	3	6,90	20,70
203	FILTRO DE PAPEL para café n° 102, caixa com 40 unidades.	Caixa	3	6,80	20,40
204	FILTRO DE BARRO para água c/3 velas	Unidade	60	120,00	7.200,00

ITEM	DESCRIÇÃO	UNIDADE	QUANTIDADE	VALOR UNITÁRIO	VALOR TOTAL
205	FRIGIDEIRA EM ALUMÍNIO, com acabamento interno antiaderente, cabos anatômicos em baquelite, material que não esquentam, com diâmetro de 28cm.	Unidade	50	55,00	2.750,00
206	FOSFORO, pacote com 10 caixa com 40 palitos.	Pacote	100	9,00	900,00
207	GARFO DESCARTÁVEL médio para refeição pacote com 50 unidades.	Pacote	300	8,00	2.400,00
208	GARRAFA TÉRMICA com sistema de pressão, confeccionada em aço inox escovado, com tampa rosqueável e alça em polipropileno preto, tem acionamento através de botão que facilita na hora de servir, capacidade 1 litro.	Unidade	30	65,00	1.950,00
209	GARRAFA TÉRMICA com sistema de pressão, confeccionada em aço inox escovado, com tampa rosqueável e alça em polipropileno preto, tem acionamento através de botão que facilita na hora de servir, capacidade 2 litros.	Unidade	30	145,00	4.350,00
210	GARRAFA TÉRMICA revestida em plástico, com tampa rosqueável, dimensões aproximadas (CxLxA): 202mm x 202mm x 304mm. capacidade: 5l.	Unidade	135	80,00	10.800,00
211	GARRAFA TÉRMICA, revestida em plástico resistente, com tampa rosqueável, ampola de vidro, dimensões aproximadas: altura: 31,35cm, largura: 9,85cm, profundidade: 13,22cm e capacidade para 1 litro	Unidade	50	38,00	1.900,00
212	GARRAFA TÉRMICA, revestida em plástico resistente, com tampa rosqueável, ampola de vidro, medidas aproximadas: 18,5mm x 16mm x 29,5mm e capacidade para 2 litros.	Unidade	100	93,00	9.300,00
213	GARRAFA TÉRMICA, revestimento externo em aço inox, ampola de vidro, bomba de pressão, com alça dimensões produto (CxLxA): 152mm x 135mm x 367mm. capacidade de 1 800ml.	Unidade	50	85,00	4.250,00
214	GUARDANAPO DE PAPEL medindo 14cm x 14cm, em folhas duplas.	Unidade	100	2,20	220,00
215	GUARDANAPO DE PAPEL, branco, macio, reforçado, pacote com 50 unidades, tamanho 33cm x 33cm.	Pacote	100	1,70	170,00
216	Guardanapo de papel, medindo 22cm x 23cm, cor branca, pacote com 50 unidades.	Pacote	870	2,20	1.914,00
217	ISQUEIRO a gás embalagem com 12 unidades.	Embalagem	40	46,00	1.840,00
218	JARRA EM VIDRO, transparente, 1,5 litros, com alça.	Unidade	10	18,00	180,00
219	JARRA PLÁSTICA para suco, capacidade mínima 4 litros.	Unidade	108	9,90	1.069,20
220	JARRA PLÁSTICA para suco, capacidade mínima 2 litros.	Unidade	90	6,70	603,00
221	JOGO DE PANELA EM ALUMÍNIO, cabos anatômicos em baquelite material que não esquentam, tampas com saída de vapor, espessura de 3mm, alumínio com polimento em alto brilho, com 5 peças.	Unidade	10	205,00	2.050,00
222	MARMITEX ALUMÍNIO n° 8, caixa com 100 unidades	Caixa	150	33,00	4.950,00
223	MEXEDOR PLÁSTICO para café com 9cm embalagem com 500 unidades.	Embalagem	10	7,00	70,00
224	PANELA DE PRESSÃO de alumínio de 20 litros, acabamento interno satinado e externo polido, com selo do INMETRO.	Unidade	20	333,00	6.660,00
225	PANELA DE PRESSÃO de alumínio de 10 litros, acabamento interno satinado e externo polido, com selo do INMETRO.	Unidade	40	140,00	5.600,00

Folha: 76
 Processo: 060/2012
 Rubrica:

ITEM	DESCRIÇÃO	UNIDADE	QUANTIDADE	VALOR UNITÁRIO	VALOR TOTAL
226	PANELA DE PRESSÃO de alumínio de 7 litros, acabamento interno satinado e externo polido, com selo do INMETRO	Unidade	45	115,00	5.175,00
227	PANELA DE PRESSÃO de alumínio de 4,5 litros, acabamento interno satinado e externo polido, com selo do INMETRO.	Unidade	25	78,00	1.950,00
228	PANELA EM ALUMÍNIO com acabamento interno satinado e externo em alto brilho (polido), cabos anatômicos em baquelite, material que não esquenta, com diâmetro mínimo de 18cm.	Unidade	30	48,00	1.440,00
229	PAPEIRO para café n° 18 de alumínio.	Unidade	30	32,00	960,00
230	PRATO DE PAPELÃO laminado redondo, n° 02, pacote com 10 unidades.	Pacote	1000	18,00	18.000,00
231	PRATO EM POLIPROPILENO homopolímero virgem de 1° uso, atóxico 700ml.	Unidade	2.600	3,00	7.800,00
232	PEGADOR EM POLIPROLIPENO virgem 1° uso para macarrão	Unidade	100	2,50	250,00
233	PENEIRA grande fina	Unidade	40	40,00	1.600,00
234	PENEIRA média fina	Unidade	30	19,90	597,00
235	PILÃO ALUMÍNIO fundido tamanho M.	Unidade	50	35,00	1.750,00
236	RALADOR INOX com 04 faces com cabo plástico asa 08 doméstico para ralar legumes, frutas e queijos.	Unidade	80	28,00	2.240,00
237	TABUA DE POLIETILENO com canaleta cor branca 33x25cm.	Unidade	100	27,00	2.700,00
238	TACHO em alumínio batido/fundido n°32, capacidade de 22,5 litros com tampa	Unidade	15	90,00	1.350,00
239	TACHO em alumínio batido/fundido n°36, capacidade de 32,5 litros com tampa	Unidade	20	108,00	2.160,00
240	TACHO em alumínio batido/fundido, capacidade de 44litros com tampa	Unidade	30	234,00	7.020,00
				TOTAL	1.074.579,40



Pesquisa Carolina <pesquisapmc@gmail.com>

Folha: 17
Processo: 060/2017
Rubrica: [assinatura]

Cotação de Preços

1 mensagem

Pesquisa Carolina <pesquisapmc@gmail.com>

31 de outubro de 2017 09:13

Para: Distribuidorajdc@hotmail.com

Bom dia!

Solicito cotação de preços para Material de Expediente e Copa/Cozinha, em anexo.

 **Ofício nº 164-2017.PDF**
395K



Folha: 78
Processo: 060/2017
Rubrica: [assinatura]

GOVERNO DO ESTADO DO MARANHÃO
PREFEITURA MUNICIPAL DE CAROLINA
DIVISÃO DE COMPRAS
Praça Alípio Carvalho, nº 50, Centro.
CEP: 65.980-000 - Carolina/MA

OFÍCIO Nº 164/2017-DC/SEMAFIPU

Carolina/MA, 31 de outubro de 2017.

A Sua Senhoria o Senhor
LUCIANO RODRIGUES SEIDEL
Sócio-Proprietário da **DISTRIBUIDORA J. D. C. LTDA**
Avenida Industrial, nº03, Bairro Santa Rita.
CEP: 65.919-230 - Imperatriz/MA

Assunto: Proposta de Preços

Sócio-Administrador,

Solicitamos a Vossa Senhoria uma **Proposta de Preços**, cujo objeto é a aquisição de **Expediente e Copa/Cozinha**, conforme **Planilha Orçamentária**, em anexo.

Atenciosamente,

MIRNA GOMES
Chefe da Divisão de Compras



GOVERNO DO ESTADO DO MARANHÃO
PREFEITURA MUNICIPAL DE CAROLINA
DIVISÃO DE COMPRAS

Praça Alípio Carvalho, nº 50, Centro.
CEP: 65.980-000 - Carolina/MA

PLANILHA ORÇAMENTÁRIA - ANEXO DO OFÍCIO Nº 164/2017-DC/SEMAFIPU

Nota: 59
Processo: 060/2017
Rubrica: [assinatura]

MATERIAL DE EXPEDIENTE					
Item	Descrição	Unidade	Quantidade	Valor Unitário	Valor Total
1	AGENDA TELEFÔNICA. Índice telefônico modelo profissional de mesa com 100 folhas e índice em pp. Gramatura 90g/m². Bolsa interna e ferragem formato 210mm x 150mm.	Unidade	50		
2	AGENDA. TIPO PERMANENTE. gramatura 63. 200mm x 132mm (CxL). tipo papel miolo off set. características adicionais capa em PVC.	Unidade	45		
3	ALFINETE PARA MAPAS. com cabeça plástica redonda. fabricado em aço. com tratamento superficial niquelado. Embalagem com 100 Unidades. Comprimento aproximado: 17mm. Cores sortidas.	Caixa	30		
4	ALMOFADA CARIMBO. material caixa plástica. esponja absorvente revestida de tecido, tamanho pequeno, cor azul, preta, vermelha. tipo entintada. Medidas: comprimento 12cm x 9cm. caixa plástica rígida com tampa.	Unidade	150		
5	ALVO CONFECCIONADO EM PAPEL CARTÃO. Tipo silhueta na cor branca. Tamanho aproximado 55cm x 55cm.	Unidade	15		
6	APAGADOR PARA QUADRO BRANCO, base plástica, medindo 15cm x 6cm x 5cm, com feltro macio.	Unidade	100		
7	APAGADOR COM DEPÓSITO EM MADEIRA	Unidade	60		
8	APONTADOR DE LÁPIS, tipo escolar. confeccionado em plástico. com depósito para resíduos acoplado, caixa com 12 unidades	Caixa	100		
9	BALÃO, EM LÁTEX. decorativos de encher; nº 5,6,7 e 9 embalagem com 50 unidades, sortido com cores variadas.	Pacote	450		
10	BANDEJA EM ACRÍLICO PARA DOCUMENTO, com espessura mínima de 3mm, forma retangular com dimensões mínima de 250mm x 365mm x 300mm, com 02 compartimentos.	Unidade	100		
11	BARBANTE 10% ALGODÃO. Rolo com 184 metros.	Rolo	5		
12	BARBANTE DE SISAL em rolo de 1kg.	Rolo	5		
13	BLOCO PARA ANOTAÇÕES, com adesivo. removível, medindo 76mm x 76mm com 100 folhas, tipo post-it.	Pacote	100		
14	BLOCO RECADO, material papel, cor amarela, largura 38mm, comprimento 50mm, tipo removível, características adicionais auto-adesivo com 1cm, tipo post-it.	Pacote	100		
15	BLOCO RECADO, material papel, largura 76mm, comprimento 102mm, características adicionais auto-adesivo removível, post-it 657, quantidade de 100 folhas.	Pacote	20		

[assinatura]



GOVERNO DO ESTADO DO MARANHÃO
PREFEITURA MUNICIPAL DE CAROLINA
DIVISÃO DE COMPRAS

Praca Alípio Carvalho, nº 50, Centro,
CEP: 65.980-000 - Carolina/MA

80
Folha:
Processo: 060/2017
Rubrica:

MATERIAL DE EXPEDIENTE

Item	Descrição	Unidade	Quantidade	Valor Unitário	Valor Total
16	BOBINA MÁQUINA CALCULAR, material acetinado, cor branca, largura 57mm, comprimento 60mm, aplicação máquina calcular.	Unidade	50		
17	BORRACHA PLÁSTICA, cor branca, tipo escolar, medindo 42mm x 21mm x 11mm para lápis, com capa de proteção.	Unidade	500		
18	BORRACHA PONTEIRA, cor branca, macia, caixa com 100 unidades	Caixa	50		
19	CADERNO DE CAPA DURA, costurado, com 96 folhas, no formato 275mm x 200mm. Capas diversificadas.	Unidade	1.200		
20	CADERNO DE MATÉRIA COM 200 FOLHAS. Capa dura e diversificada, com arame, no formato 275mm x 200mm.	Unidade	250		
21	CAIXA PLÁSTICA (POLIIONDA) PARA ARQUIVO MORTO: chapa confeccionada em plástico corrugado, com estrutura alveolar, formada por duas lâminas planas e paralelas, unidas por meio de nervuras longitudinais, isenta de manchas, cortada em molde provido de vincos que possibilitem dobras, de modo a formar uma caixa de formato prismático retangular, e com furos laterais para ventilação. A dobra correspondente à tampa fechará apenas uma largura e comprimento da caixa, possuindo aba para deslizar a completa vedação. Dimensões: 360mm x 250mm x 130mm. Espessura mínima: 2mm. Cores: verde, azul, vermelha, amarela, preta.	Unidade	500		
22	CALCULADORA ELETRÔNICA DE MESA, de 12 dígitos, fonte dual (solar/bateria), possui memória, funções de cálculo básicas (traiz quadrada, adição, subtração, divisão e multiplicação) com inversor de sinais, correção total, visor LCD, confeccionada em plástico e com teclas em borracha. Tamanho aproximado: 117mm x 143mm.	Unidade	140		
23	CALCULADORA ELETRÔNICA DE MESA, de 08 dígitos, fonte dual (solar/bateria), possui memória, funções de cálculo básicas (traiz quadrada, adição, subtração, divisão e multiplicação) com inversor de sinais, correção total, visor LCD, confeccionada em plástico e com teclas em borracha.	Unidade	50		
24	CANETA ESFEROGRÁFICA, corpo plástico cristal transparente, sextavado com orifício na lateral, nome do fabricante impresso no corpo da caneta, tampa antiafixiante na cor da tinta, ponta aço inoxidável, esfera de tungstênio, tinta à base de corantes orgânicos e solvente, carga completa, com capacidade para escrita contínua, sem borrões e falhas até o final da carga, escrita fina, embalagens em caixa 50 unidades, Cor: azul, preta, vermelha. Fabricação nacional. Aprovada pelo INMETRO.	Caixa	750		
25	CANETA MARCA TEXTO, material plástico, corpo chato, largura do traço 5mm, tipo fluorescente, carga não carregável. Acondicionamento em caixa com 12 unidades, cor amarela, verde, rosa, laranja.	Caixa	80		

[Handwritten signature]



GOVERNO DO ESTADO DO MARANHÃO
PREFEITURA MUNICIPAL DE CAROLINA
DIVISÃO DE COMPRAS

Praça Alípio Carvalho, nº 50, Centro.
CEP: 65 980-000 - Carolina/MA

81
Folha: 069/2017
Processo:
Rubrica:
8

MATERIAL DE EXPEDIENTE					
Item	Descrição	Unidade	Quantidade	Valor Unitário	Valor Total
26	CANETA MARCADORA para uso em CD ou DVD, tinta permanente, secagem rápida, resistente à água, ponta fina, material plástico, formato corpo cilíndrico, caixa com 12 unidades.	Caixa	25		
27	CANETA PARA RETROPROJETOR, corpo e tampa em plástico, ponta de 2mm em poliacetato, para escrita em acetato, PVC e poliéster, tinta à base de álcool. Cor: azul, preta.	Unidade	60		
28	CANETA TIPO HIDROCOR À BASE DE ÁGUA, não tóxico, em cores variadas, ponta firme de feltro fina. Caixa com 12 Unidades.	Caixa	2		
29	CD-R gravavel 80 minutos/700mb, 52x tubo com 100 unidades	Caixa	18		
30	CD-R-W regravavel 80 minutos/700mb, 4x tubo com 100 unidades	Caixa	98		
31	CARTOLINA TIPO GUACHE na granatura 180g/m ² , medindo 660mm x 480mm, cores diversas no minino (amarela, azul, branca, preta, verde, vermelha).	Unidade	1500		
32	CARTOLINA, MATERIAL CELULOSE VEGETAL, granatura 150g/m ² , comprimento 660mm, largura 500mm, cores diversas.	Unidade	250		
33	CARTOLINA, MATERIAL CELULOSE VEGETAL, granatura 180g/m ² , comprimento 500mm, largura 650mm, cores variadas.	Unidade	250		
34	CLIPS MÉDIO 2/0, niquelado, em metal, para papel. Caixa com 100 Unidades.	Caixa	200		
35	CLIPS MÉDIO 3/0, niquelado, em metal, para papel. Caixa com 100 Unidades.	Caixa	200		
36	CLIPS MÉDIO 6/0, niquelado, em metal, para papel. Caixa com 100 Unidades.	Caixa	150		
37	CLIPS MÉDIO 8/0, niquelado, em metal, para papel. Caixa com 25 Unidades.	Caixa	150		
38	COLA COLORIDA, composição polivinil acetato-PVA, cores variadas, aplicação papel, características adicionais tubo com bico aplicador, não tóxico, lavável, tipo pastosa. Caixa com 06 tubos de 30g.	Caixa	70		
39	COLA EM BASTÃO, atóxica, à base de água, lavável, com tampa hermética para evitar ressecamento. Embalagem: tubo com no mínimo 20g.	Tubo	120		
40	COLA GLITERADA, composição polímero de acetato de polivinila e aditivos, cores variadas. Características adicionais com aplicador, não tóxica, solúvel em água. Caixa com 06 tubos de 25g.	Caixa	100		
41	COLA PARA ISOPOR, atóxica e secagem rápida, tubo com 90g.	Tubo	500		
42	COLA PLÁSTICA ESCOLAR, composição polivinil acetato-PVA, cor branca, em tubo com peso líquido de 90g, com utilidade comprovada para colar madeira, papel, papelão, tecido, aplicação papel. Características adicionais: lavável e atóxica.	Tubo	1000		
43	COLA PLÁSTICA SECAGEM RÁPIDA, forma pastosa, na cor branca, em frasco de 1.000ml, com utilidade comprovada para colar madeira, papel, papelão, tecido, couro. Características adicionais: lavável e atóxica.	Unidade	100		

[Handwritten signature]

Data: 22
 Protocolo: 000/2017
 Rubrica:



GOVERNO DO ESTADO DO MARANHÃO
PREFEITURA MUNICIPAL DE CAROLINA
DIVISÃO DE COMPRAS
 Praça Alípio Carvalho, nº 50, Centro.
 CEP: 65.980-000 - Carolina/MA

MATERIAL DE EXPEDIENTE

Item	Descrição	Unidade	Quantidade	Valor Unitário	Valor Total
44	COLA. APLICAÇÃO PISTOLA QUENTE. composição silicone. características adicionais 30cm de comprimento e com 11mm de diâmetro. tipo bastão.	kg	500		
45	COLCHETE FIXAÇÃO. material aço. não reciclado. tratamento superficial latonado. com acabamento abaulado na base e nas hastes para evitar cortes. resistente à dobra. Tamanho nº 15. Caixa com 72 Unidades.	Caixa	100		
46	CORRETIVO LÍQUIDO. não tóxico. material a base d'água. secagem rápida. apresentação frasco com 18ml. aplicação papel comum.	Unidade	200		
47	CORRETIVO FITA. caixa com 12 unidades.	Caixa	50		
48	CRACHÁ EM PLÁSTICO. transparente. com pegador em aço niquelado. Tamanho: 10cm x 7,3cm.	Unidade	100		
49	DVD gravável capacidade 4.7gb 8x. tubo com 100 unidades	Caixa	15		
50	DVD- R regrável capacidade 4.7gb. tubo com 100 unidades	Caixa	15		
51	ELÁSTICO borracha tipo látex. numero 18. saco com 100g. alta resistência	Pacote	100		
52	ENVELOPE material papel Kraft. 240mm x 340mm. caixa com 100 unidades.	Caixa	100		
53	ENVELOPE material papel kraft. gramatura 90g/m ² . tipo saco comum. 410mm x 310mm (CxL). cor parda, caixa com 100 unidades.	Caixa	200		
54	ENVELOPE PARA CD. papel branco. 75g/m ² . 130mm x 125mm (CxL); com visor/janela redonda e transparente em acetato. com aba para fechamento. Pacote com 10 Unidades.	Caixa	150		
55	ENVELOPE. material papel apergaminhado. gramatura 90g/m ² . tipo carta. 162mm x 114mm (CxL). cor branca. caixa com 100 unidades.	Caixa	100		
56	ENVELOPE. material papel kraft. gramatura 90g/m ² . tipo saco comum. 280mm x 200mm (CxL). cor parda, caixa com 100 unidades.	Caixa	200		
57	ENVELOPE. material papel kraft. gramatura 90g/m ² . tipo saco comum. 324mm x 229mm (CxL). cor parda, caixa com 100 unidades.	Caixa	350		
58	ENVELOPE. material papel kraft. gramatura 90g/m ² . tipo saco comum. 360mm x 260mm (CxL). cor ouro, caixa com 100 unidades	Caixa	250		
59	ESTILETE PROFISSIONAL LARGO. lâmina inoxidável de 18mm, comprimento 180mm, corpo confeccionado em plástico e de formato anatômico, reforçado com empunhadura emborrachada, graduável e com trava de segurança.	Unidade	200		
60	ETIQUETA ADESIVA. MATERIAL papel. cor branca. 50,80mm x 101,60mm (LxC). Caixa com 100 folhas.	Caixa	30		

Assinatura



23
Folha: 060/2017
Proc. 2330
Rubrica: [assinatura]

GOVERNO DO ESTADO DO MARANHÃO
PREFEITURA MUNICIPAL DE CAROLINA
DIVISÃO DE COMPRAS
Praça Alípio Carvalho, nº 50, Centro.
CEP: 65.980-000 - Carolina/MA

MATERIAL DE EXPEDIENTE

Item	Descrição	Unidade	Quantidade	Valor Unitário	Valor Total
61	ETIQUETA ADESIVA, material papel, cor branca, largura 99mm, aplicação impressora laser e jato tinta, formato retangular, tipo auto-adesiva, altura 55,8mm, características adicionais 10 etiquetas por folha. Caixa com 1.000 Unidades.	Caixa	8		
62	ETIQUETA ADESIVA, material papel, cor branca, largura 99mm, aplicação impressora laser e jato tinta, formato retangular, tipo auto-adesiva, altura 38,10mm, características adicionais 14 etiquetas por folha. Caixa com 1.400 Unidades.	Caixa	5		
63	ETIQUETA ADESIVA, material papel, largura 12mm, comprimento 40mm, aplicação capa processo, formato retangular, características adicionais impressão "URGENTE" em letras brancas com fundo vermelho. Caixa com 10 folhas.	Caixa	5		
64	ETIQUETA AUTO-ADESIVA, material papel apergaminhado, cor branca, altura 33,90mm, largura 101,60mm, tipo uso impressora jato de tinta e laser. Apresentação caixa com 100 folhas.	Caixa	6		
65	EXTRATOR DE GRAMPO, confeccionado em aço inoxidável, tipo espátula, tratamento superficial niquelado. Tamanho aproximado: 150mm x 16mm.	Unidade	100		
66	FITA ADESIVA DE PAPEL, tipo gomada medindo 50m x 50mm.	Rolo	100		
67	FITA ADESIVA EM CELOFONE, tipo durex, nas dimensões 33m x 12mm, transparente.	Unidade	200		
68	FITA ADESIVA TIPO POLIPROPILENO transparente tamanho 45m x 45mm.	Unidade	800		
69	FITA DUPLA FACE na cor branca. Rolos de 30m x 19mm.	Rolo	300		
70	FOLHA DE ISOPOR, comprimento de 1,00 m, largura de 50cm, espessura de 15mm.	Unidade	90		
71	FOLHA DE ISOPOR, comprimento de 1,00m, largura de 50cm, com espessura de 10mm.	Unidade	70		
72	FOLHA DE ISOPOR, comprimento de 1,00m, largura de 50cm, com espessura de 20mm.	Unidade	70		
73	FOLHA DE ISOPOR, comprimento de 1,00m, largura de 50cm, com espessura de 25mm	Unidade	70		
74	GIZ DE CÊRA (cores variadas). Caixa com 12 unidades.	Caixa	200		
75	GRAMPEADOR DE MESA PARA PAPEL. TAMANHO GRANDE. Capacidade para grampear 100 folhas, no mínimo na gramatura do papel 75g. Dimensões mínimas: 28cm x 6,5cm x 18,5cm (CXLXA) com mola de pressão. Pintura epóxi anti-corrosiva, suporte inferior de plástico.	Unidade	30		
76	GRAMPEADOR DE MESA PARA PAPEL. TAMANHO PEQUENO. Capacidade para grampear 30 folhas no mínimo na gramatura do papel 75 g. Dimensões mínimas 14cmx05cm (comprimento x altura) com mola de pressão, pintura epóxi anti-corrosiva. Suporte inferior de plástico.	Unidade	100		
77	GRAMPO 23/10, em metal galvanizado, para grampeador de mesa, caixa com 5.000 unidades.	Caixa	100		
78	GRAMPO 26/6, em metal galvanizado, para grampeador de mesa, caixa com 5.000 unidades.	Caixa	100		

[assinatura]

84
 Folha:
 Processo: 060/2017
 Rubrica:



GOVERNO DO ESTADO DO MARANHÃO
 PREFEITURA MUNICIPAL DE CAROLINA
 DIVISÃO DE COMPRAS
 Praça Alípio Carvalho, nº 50, Centro,
 CEP: 65.980-000 - Carolina/MA

MATERIAL DE EXPEDIENTE

Item	Descrição	Unidade	Quantidade	Valor Unitário	Valor Total
79	GRAMPO DE AÇO GALVANIZADO para grampeador industrial nº 23/24, grampeia no mínimo 230 folhas de papel A4. Caixa com 1.000 grampos.	Caixa	100		
80	GRAMPO para pasta com trilho de aço. 50mm x 180mm.	Caixa	50		
81	GRAMPO trilho plástico estendido branco para 600 folhas 75gr, pacote com 50 unidades	Pacotes	15		
82	HIDROCCOR com tampa ventilada, ponta perfurada, corpo em PVC e ponta de feltro, não tóxico, tampa anti-afixante, caixa com 5 estojos grande, com 12 x 1 cores.	Pacotes	300		
83	JOGOS INFANTIS tipos variados.	Unidade	30		
84	LAPIS DE COR, caixa com 12 cores vibrantes, anatômico, formato hexagonal, tamanho grande, com lápis inteiros, ponta resistente atóxica, lavável, que não manche, para desenhar e pintar sobre papel e similares.	Caixa	400		
85	LAPIS PRETO Nº 2, material corpo madeira de manejo sustentável, dureza carga b, formato corpo sextavado, material carga grafite, caixa com 144 unidades.	Caixa	100		
86	LAPSEIRA, material plástico, diâmetro carga 0,5mm, características adicionais com prendedor, ponta e acionador de metal com borracha.	Unidade	200		
87	LAPSEIRA, material plástico, diâmetro carga 0,7mm, características adicionais com prendedor, ponta e acionador de metal com borracha.	Unidade	200		
88	LIVRO DE PONTO 100 FOLHAS, capa dura de papelão revestida de papel off-set 120gr/m², folhas internas papel off-set 56gr/m², formato da capa 330x216mm.	Unidade	100		
89	LIVRO DE REGISTRO DE ATA, com 100 folhas, gramatura 75g/m², 297mm x 210mm (CxL), contendo termo de abertura e folhas numeradas. Capa dura, na cor preta.	Unidade	100		
90	LIVRO DE REGISTRO DE ATA, com 200 folhas, 330mm x 220mm (CxL), contendo termo de abertura e folhas numeradas. Capa dura, na cor preta.	Unidade	100		
91	LIVRO PROTOCOLO de correspondência com 100 folhas pautadas e numeradas sequencialmente, com capa dura, no formato 215mm x 150mm e com encadernação costurada.	Unidade	150		
92	MALETA ARQUIVO EM ACRÍLICO, dimensões: 390mm x 140mm x 265mm, acompanha 10 pastas suspensas com visores, etiquetas e grampos.	Unidade	100		
93	MARCADOR PÁGINA, cores diversas, características adicionais adesivos reposicionáveis, setas, neon, post-it, flags.	Bloco	60		
94	MASSA DE MODELAR, macia, atóxica, que não manche as mãos, não endureça e possa ser reaproveitada. Caixa de 90g com 06 cores.	Caixa	500		

Assinatura



GOVERNO DO ESTADO DO MARANHÃO
PREFEITURA MUNICIPAL DE CAROLINA
DIVISÃO DE COMPRAS

Praça Alípio Carvalho, nº 50, Centro.
CEP: 65.980-000 - Carolina/MA

Folha: 85
Processo: 060/2017
Rubrica: [assinatura]

MATERIAL DE EXPEDIENTE

Item	Descrição	Unidade	Quantidade	Valor Unitário	Valor Total
95	MINA GRAFITE, material grafita, diâmetro 0,50mm, comprimento 100mm, dureza 2b. Caixa com 12 Unidades.	Caixa	200		
96	MINA GRAFITE, material grafita, diâmetro 0,70mm, comprimento 100mm, dureza 2b. Caixa com 12 Unidades.	Caixa	200		
97	PALITO DE CHURRASCO, material madeira, formato roliço, comprimento 23cm. Pacote com 100 unidades.	Pacote	100		
98	PALITO DE PICOLÉ REDONDO, material madeira, formato chato, comprimento 10cm. Pacote com 100 unidades.	Pacote	100		
99	PAPÉL 43 medindo 297cm x 420mm, gramatura 75g/m ² , branco.	Resma	100		
100	PAPÉL A4, branco, alcalino, não reciclado, gramatura 75g/m ² , medindo 297mm x 210mm, embalagem 500 folhas, caixa com 10 resmas	Caixa	800		
101	PAPÉL ALMAÇO COM PAUTA, material celulose vegetal, gramatura 65g/m ² , comprimento 330mm, Pacote com 400 folhas.	Pacote	40		
102	PAPÉL CARBONO DE BOA QUALIDADE, uma face, preto. Caixa com 100 folhas. Tamanho: 297mm x 210mm (CxL).	Caixa	125		
103	PAPÉL CARTÃO TIPO LINHO gramatura de 180g/m ² , medindo 297mm x 210mm. Caixa com 50 folhas.	Caixa	60		
104	PAPÉL CARTÃO dupla face, 50x66 variadas cores, pacote com 20 folhas.	Pacotes	40		
105	PAPÉL CONTACT, autocolante transparente, gramatura 60g/m ² , rolo com 25m x 44,5cm.	Rolo	150		
106	PAPÉL COUCHÉ, cor branca, gramatura 170g/m ² , tipo brilhante, comprimento 297mm, aplicação confecção de folders e convites, largura 210mm, características adicionais tamanho A4. Pacote com 50 folhas.	Pacote	20		
107	PAPÉL EMBORRACHADO TIPO E.V.A. 60cm x 40cm, espessura de 2cm, padrão liso, cores variadas mínimas (amarelo, azul, vermelho, verde, laranja, roxo, rosa) aplicação confecção de painéis.	Folha	2000		
108	PAPÉL FOTOGRAFICO, Tamanho A4, brilhante a prova d'água para impressão de foto. Alto brilho. Secagem instantânea, gramatura 180g/m ² , 99cm x 66cm (CxL), compatível para impressora INKJET HP, CANON, EPSON, LEXMARK. Caixa com 50 folhas.	Caixa	10		
109	PAPÉL JORNAL, na gramatura 48,8g/m ² medindo 66cmx96cm, cor parda. Resma com 500 folhas.	Resma	5		
110	PAPÉL KRAFT, gramatura 110g/m ² , medindo 96cm x 66cm, na cor parda.	Folha	500		
111	PAPÉL LAMINADO, gramatura de 63g/m ² medindo 60cm x 50cm. Cores variadas.	Folha	1600		
112	PAPÉL CAMURÇA, cores variadas	Folha	1000		

[assinatura]



GOVERNO DO ESTADO DO MARANHÃO
PREFEITURA MUNICIPAL DE CAROLINA

DIVISÃO DE COMPRAS

Praca Alípio Carvalho, nº 50, Centro,
CEP: 65.980-000 - Carolina/MA

Nota: 86
Proc. 2330... 060/2017
Rubrica:

MATERIAL DE EXPEDIENTE

Item	Descrição	Unidade	Quantidade	Valor Unitário	Valor Total
113	PAPÉL CELOFONE, cores sortidas, 70x85.	Folha	1000		
114	PAPÉL CREPOM, tamanho 0,48x2,0m, cores variadas, caixa com 10 folhas	Caixa	40		
115	PAPÉL DE SEDA, cores sortidas, 40x60	Pacotes	40		
116	PAPÉL OFÍCIO 2, tamanho 330mm x 216mm, gramatura 75g/m ² , alcalino, ultra branco, 100% celulose de eucalipto, acabamento superficial homogêneo, para reprodução, impressão e escrita, embalagem de proteção original, contendo as informações do fabricante.	Resma	100		
117	PAPÉL PARDO, material celulose vegetal, tipo papel reciclado, 96cm x 66cm (CXL), gramatura 80g/m ² .	Folha	150		
118	PAPÉL SUFITE, 120g (para certificado), tamanho A4, com 25 folhas, embalagem em papel resistente com abertura virtual em cores diversas.	Pacotes	150		
119	PASTA ABA E ELÁSTICO, comprimento 350mm, largura 240mm, lombada 40mm, transparente.	Unidade	1000		
120	PASTA FINA ABA E ELÁSTICO, plástica, diversas cores	Unidade	1000		
121	PASTA ARQUIVO, MATERIAL PAPELÃO DURO, TIPO AZ, largura 285mm, altura 350mm, lombada 80mm, cor preta. Características adicionais: 2 prendedores internos e alavanca niquelada com alta precisão. Dorso largo - grande.	Unidade	5.000		
122	PASTA ARQUIVO, MATERIAL PLÁSTICO POLIETILENO, largura 240mm, altura 335mm, lombada 20mm, cor branca, características adicionais com aba e elástico.	Unidade	250		
123	PASTA PARA DOCUMENTOS, tipo santonada, com 12 abas, de plástico, medindo 297mm x 210mm.	Unidade	200		
124	PASTA SUSPENSÃO COM VISOR E ETIQUETA, largura 240mm, altura 360mm, grampos, trilhos (tomeu e juliete) em plástico, caixa com 50 unidades	Caixa	1000		
125	PASTA SUSPENSÃO, PAPELÃO REFORÇADO (grosso), largura 360mm, altura 240mm, prendedor interno ferragem alta, tamanho ofício, caixa com 50 unidades	Caixa	1000		
126	PASTA tipo L, transparente, largura 220mm, altura 310mm, Tamanho A4. Cores variadas.	Unidade	200		
127	PASTA de plástico, transparente, sem elástico com grampo trilho.	Unidade	250		
128	PERCEVEJOS material metal, tratamento superficial galvanizado, tamanho 10mm. Caixa com 100 Unidades.	Caixa	80		
129	PERFURADOR DE PAPEL CENTRAL, 2 furos, ferro esmalado/metal, capacidade de perfuração simultânea aproximada de 100 folhas (referente a papel 75g/m ²), com escala e depósito.	Unidade	150		
130	PERFURADOR DE PAPEL DE MESA, material em aço, tamanho médio, 2 furos, com espessura 5mm, capacidade para perfurar até 30 folhas, sistema de trava, com escala e depósito.	Unidade	120		

Nota: 78
 Proc. 32330
 Rubrica: 000/2014



GOVERNO DO ESTADO DO MARANHÃO
PREFEITURA MUNICIPAL DE CAROLINA
DIVISÃO DE COMPRAS
 Praça Alípio Carvalho, nº 50, Centro.
 CEP: 65.980-000 - Carolina/MA

MATERIAL DE EXPEDIENTE

Item	Descrição	Unidade	Quantidade	Valor Unitário	Valor Total
131	PLHA AA	Unidade	200		
132	PLHA AA pequena.	Unidade	100		
133	PINCEL ATÔMICO permanente, material plástico, com ponta de feltro, descartável, na cor azul, vermelho e preto, caixa com 12 unidades.	Caixa	150		
134	PINCEL PARA QUADRO BRANCO MAGNÉTICO, carga descartável, na cor azul, preta, vermelha, corpo de plástico, ponta redonda de 4mm e espessura da escrita de 2mm.	Unidade	300		
135	PISTOLA APLICADORA PARA COLA QUENTE, compatível com bastão de 30cm de comprimento e 11mm de diâmetro. Tensão alimentação 110/220V, potência 50w, aplicação colagem.	Unidade	150		
136	PORTA-LÁPIS/CLIPE/LEMBRETE, em acrílico transparente, na cor fumê, tipo conjugado, Dimensões: 230mm x 60mm x 78mm.	Unidade	200		
137	PRANCHETA EM ACRÍLICO, tamanho 250mm x 350mm, espessura 3mm, com prendedor niquelado.	Unidade	170		
138	QUADRO BRANCO, material fôrmica branca brilhante, acabamento superficial moldura de alumínio, cor moldura natural, medindo 150cm x 120cm, fixação parede, acompanhado de parafusos e buchas de fixação.	Unidade	50		
139	QUADRO DE AVISOS, mural 1,5cmx1,20cm.	Unidade	50		
140	REABASTECEDOR DE PINCEL ATÔMICO, cores vermelha, preta, azul.	Unidade	150		
141	RÉGUA PLÁSTICA, para escritório, material acrílico, comprimento 30cm, graduação centímetro/milímetro, cor incolor, transmitância transparente, largura 30mm.	Unidade	500		
142	RÉGUA PLÁSTICA, para escritório, material acrílico, comprimento 50cm, graduação centímetro/milímetro, tipo material rígido, cor cristal, características adicionais largura 30mm.	Unidade	200		
143	TECIDO TNT, gramatura 100g/m ² , cores variadas, (amarelo, azul claro, branca, preta, verde, vermelha), largura 1,40m.	m	3500		
144	TESOURA ESCOLAR DE 11CM, sem ponta, cabo plástico, lâmina em aço inoxidável.	Unidade	600		
145	TESOURA MULTUSO, cabo em polipropileno, medindo aproximadamente 18cm e lâmina de aproximadamente 10cm em aço inoxidável.	Unidade	150		
146	TINTA PARA CARIMBO AUTO ENTITADO a base de ÁGUA na cor azul, preta, vermelha. Frasco de 30ml.	Unidade	150		
147	TINTA PARA CARIMBO, cor azul, preta, vermelha, componentes água, pigmentos, aspecto físico, líquido, aplicação almofada, capacidade do frasco de 25ml.	Unidade	150		
148	TINTA GUACHE, cores sortidas 15ml com 6 cores variadas.	Caixa	200		

[Assinatura]



GOVERNO DO ESTADO DO MARANHÃO
PREFEITURA MUNICIPAL DE CAROLINA
DIVISÃO DE COMPRAS
Praça Alípio Carvalho, nº 50, Centro.
CEP: 65.980-000 - Carolina/MA

Nota: 88
Protocolo: 060/2017
Rubrica: [assinatura]

MATERIAL DE EXPEDIENTE					
Item	Descrição	Unidade	Quantidade	Valor Unitário	Valor Total
149	UMEDECEDOR DE DEDOS EM PASTA, não tóxico, sem glicerina, embalagem com peso líquido mínimo de 12g.	Unidade	250		

COPA E COZINHA					
Item	Descrição	Unidade	Quantidade	Valor Unitário	Valor Total
150	ACENDEADOR FOGÃO, tipo manual, material alumínio, características adicionais acionado por tecla, gera só fátisca, selo INMETRO.	Unidade	200		
151	AVENTAL DESCARTAVEL, confeccionado em TNT, frontal, manga longa, punho com látex, com gramatura 20, tamanho G, embalagem com 10 unidades.	Unidade	200		
152	AVENTAL EMBORRACHADO com as seguintes especificações mínimas: confeccionado em nylon emborrachado externamente tecido de poliamida de 190 fios com base de polivinil cloreto - PVC, com espessura total de 0,20mm. Fechamento com costuras duplas, com alça no pescoço e tirante inteiro na cintura com medida total de 1,40m, confeccionados no mesmo tecido do avental dimensões mínimas: 120cm x 70cm.	Unidade	300		
153	ABRIDOR DE LATA, em inox reforçado, com espessura mínima de 1,0mm.	Unidade	50		
154	AFIADOR DE FACAS de 12 polegadas cabo branco com rachaduras.	Unidade	50		
155	ASSADEIRA DE ALUMÍNIO RETANGULAR com bordas medindo 46x33x5 cm, alumínio polido resistente.	Unidade	50		
156	BACIA de Alumínio de 10 litros	Unidade	30		
157	BACIA de Alumínio de 20 litros	Unidade	40		
158	BANDEJA em aço inoxidável, redonda, medindo 35cm, espessura mínima de 0,8mm.	Unidade	50		
159	BANDEJA em aço inoxidável, retangular, medindo 42x29cm, espessura mínima de 0,8mm.	Unidade	50		
160	BANDEJAS PLÁSTICAS branca 18 litros; 9,8cm altura; 40,7cm de largura; 60,8cm comprimento; suporta baixas temperaturas e congelamento utilizada em aqueçues e frigorífico.	Unidade	100		
161	BATEDOR MANUAL, tipo péra, em aço inox com cabo branco de polietileno, 25cm	Unidade	50		
162	BORRACHA DE PAINELA DE PRESSÃO capacidade mínima 10 litros.	Unidade	100		
163	BORRACHA DE PAINELA DE PRESSÃO capacidade mínima 20 litros.	Unidade	50		
164	CAÇAROLA material alumínio capacidade 14,5 litros altura. 16cm, espessura de 3 mm, características adicionais 2 alças reforçadas e Tampa.	Unidade	75		

[assinatura]



GOVERNO DO ESTADO DO MARANHÃO
PREFEITURA MUNICIPAL DE CAROLINA

DIVISÃO DE COMPRAS

Praça Alípio Carvalho, nº 50, Centro,
CEP: 65.980-000 - Carolina/MA

Nota: 89
Processo: 0600/2014
Rubrica:

COPA E COZINHA

Item	Descrição	Unidade	Quantidade	Valor Unitário	Valor Total
165	CAÇAROLA material alumínio capacidade 20 litros altura. 18cm, diâmetro 38, espessura de 3 mm, características adicionais 2 alças reforçadas e tampa.	Unidade	25		
166	CAÇAROLA material alumínio capacidade 41 litros altura. 21cm, diâmetro 50, espessura de 4 mm, características adicionais 2 alças reforçadas e tampa.	Unidade	25		
167	CAIXA DE ISOPOR capacidade mínima de 21 litros.	Unidade	30		
168	CAIXA DE ISOPOR capacidade mínima de 80 litros.	Unidade	10		
169	CAIXA DE ISOPOR capacidade mínima de 180 litros.	Unidade	10		
170	CAIXA DE PLÁSTICO organizadora com tampa 48 litros, material resistente.	Unidade	60		
171	CAIXA DE PLÁSTICO organizadora com tampa 20 litros, material resistente.	Unidade	30		
172	CALDEIRÃO material alumínio capacidade 12,7 litros altura 24 cm, diâmetro 26 cm, espessura de 3mm, características adicionais 2 alças reforçadas e tampa.	Unidade	15		
173	CALDEIRÃO material alumínio capacidade 15,3 litros altura 25 cm, diâmetro 28 cm, espessura de 3mm, características adicionais 2 alças reforçadas e tampa.	Unidade	15		
174	CALDEIRÃO material alumínio capacidade 27 litros altura 30 cm, diâmetro 30 cm, espessura de 3mm, características adicionais 2 alças reforçadas e tampa.	Unidade	15		
175	CALDEIRÃO material alumínio capacidade 41 litros altura 21 cm, diâmetro 50 cm, espessura de 4mm, características adicionais 2 alças reforçadas e tampa.	Unidade	15		
176	CANECA de inox com asa para merenda escolar capacidade de no mínimo 200 ml.	Unidade	3.500		
177	COADOR DE PANO em algodão, aro: metal, cabo: madeira, dimensões: diâmetro: 16cm, cabo: 10cm.	Unidade	200		
178	COLHER DE ARROZ de alumínio de 1º qualidade, super reforçado, comprimento do cabo 34cm, comprimento total de 50cm	Unidade	230		
179	CONCHA média cabo longo em alumínio batido	Unidade	100		
180	CONCHA funda cabo longo em alumínio batido	Unidade	100		
181	COLHER EM POLIPROPILENO homopolímero virgem de 1º uso, atóxico.	Unidade	2.600		
182	COLHER PLÁSTICA DESCARTÁVEL, para sobremesa, na cor branca, pacote com 50 unidades	Pacote	1.000		
183	CONJUNTO DE TALHERES EM INOX com cabo em plástico caixa com 12 peças, (4 garfos, 4 facas e 4 colheres).	Caixa	100		
184	COPO COM ALÇA de 300ml em Polipropileno homopolímero virgem de 1º uso, atóxico.	Unidade	2.600		

Folha: 90
 Processo: 060/2017
 Rubrica:



GOVERNO DO ESTADO DO MARANHÃO
PREFEITURA MUNICIPAL DE CAROLINA
DIVISÃO DE COMPRAS
 Praça Alípio Carvalho, nº 50, Centro,
 CEP: 65.980-000 - Carolina/MA

COPA E COZINHA

Item	Descrição	Unidade	Quantidade	Valor Unitário	Valor Total
185	COPO DE PLÁSTICO DESCARTÁVEL, para água, atóxico, material em polipropileno, capacidade 180ml, peso mínimo de 2,20g, embalagem plástica contendo 100 unidades, material transparente em conformidade com a norma da ABNT NBR 14865/2002, caixa com 25 pacotes.	Caixa	400		
186	COPO DE PLÁSTICO DESCARTÁVEL, para café, atóxico, Material em polietileno, capacidade 50ml, Embalagem plástica contendo 100 unidades, em conformidade com a norma da ABNT NBR 14865/2002, caixa com 50 pacotes.	Caixa	150		
187	COPO DESCARTÁVEL para água capacidade 200ml em polietileno branco, com friso e saliência na borda, embalagem em saco plástico, onde os copos são acondicionados em pacotes de copos com 100 unidades, em conformidade com a norma da ABNT NBR 14865/2002, caixa com 25 pacotes.	Caixa	400		
188	COPO DESCARTÁVEL com tampa tamanho médio.	Unidade	300		
189	CUMBUÇA de 350ml em Polipropileno homopolímero virgem de 1º uso, atóxico	Unidade	2.600		
190	COPO DE VIDRO para água 180 ml.	Unidade	200		
191	CUSCUZEIRA em alumínio nº 20 - 4,5 litros	Unidade	15		
192	CUSCUZEIRA em alumínio nº 30 - 14 litros	Unidade	30		
193	DESCASCADOR DE LEGUMES fabricado com plástico atóxico e resistente, lâmina em aço inox, comprimento aproximado de 14cm e largura aproximada de 6 cm.	Unidade	30		
194	DISPENSADOR COLETOR DE COPO DESCARTÁVEL, em PVC, dois tubos mistos (copos de água e café) capacidade para no mínimo 300 copos.	Unidade	80		
195	ESCORREDOR DE MACARRÃO em alumínio polido com capacidade para cerca de 20kg de massa, com duas alças em alumínio e pé em alumínio com diâmetro aproximado de 45cm, nº 45.	Unidade	25		
196	ESCORREDOR DE MACARRÃO em inox G.	Unidade	15		
197	FAÇA DE COZINHA de 10 polegadas.	Unidade	85		
198	FAÇA DE COZINHA de 8 polegadas.	Unidade	75		
199	FAÇA INOX cabo branco de 12 polegadas.	Unidade	35		
200	FAÇA INOX cabo branco de 6 polegadas.	Unidade	35		
201	FAQUEIRO TALHARES em aço inox 84 peças, dimensões produto (532x433x85mm)	Unidade	56		
202	FILTRO DE PAPEL nº 3 para cafeteira caixa com 40 unidades.	Caixa	3		
203	FILTRO DE PAPEL para café nº 102, caixa com 40 unidades.	Caixa	3		
204	FILTRO DE BARRO para água c/3 velas	Unidade	60		

Assinatura



GOVERNO DO ESTADO DO MARANHÃO
PREFEITURA MUNICIPAL DE CAROLINA
DIVISÃO DE COMPRAS

Praça Alípio Carvalho, nº 50, Centro.
CEP: 65.980-000 - Carolina/MA

Nota: 91
Processo: 060/2017
Rubrica: \$

COPA E COZINHA

Item	Descrição	Unidade	Quantidade	Valor Unitário	Valor Total
205	FRIGIDEIRA EM ALUMÍNIO, com acabamento interno antiaderente, cabos anatômicos em baquelite, material que não esquenta, com diâmetro de 28cm.	Unidade	50		
206	FOSFORO, pacote com 10 caixa com 40 palitos.	Pacote	100		
207	GARFO DESCARTAVEL, médio para refeição pacote com 50 unidades.	Pacote	300		
208	GARRAFA TÉRMICA com sistema de pressão, confeccionada em aço inox escovado, com tampa rosqueável e alça em polipropileno preto, tem acionamento através de botão que facilita na hora de servir, capacidade 1 litro.	Unidade	30		
209	GARRAFA TÉRMICA com sistema de pressão, confeccionada em aço inox escovado, com tampa rosqueável e alça em polipropileno preto, tem acionamento através de botão que facilita na hora de servir, capacidade 2 litros.	Unidade	30		
210	GARRAFA TÉRMICA revestida em plástico, com tampa rosqueável, dimensões aproximadas (CxLxA): 202mm x 202mm x 304mm, capacidade: 5l.	Unidade	135		
211	GARRAFA TÉRMICA, revestida em plástico resistente, com tampa rosqueável, ampola de vidro, dimensões aproximadas: altura: 31,35cm, largura: 9,85cm, profundidade: 13,22cm e capacidade para 1 litro	Unidade	50		
212	GARRAFA TÉRMICA, revestida em plástico resistente, com tampa rosqueável, ampola de vidro, medidas aproximadas: 18,5mm x 16mm x 29,5mm e capacidade para 2 litros.	Unidade	100		
213	GARRAFA TÉRMICA, revestimento externo em aço inox, ampola de vidro, bomba de pressão, com alça dimensões produto (CxLxA): 152mm x 135mm x 367mm, capacidade de 1 800ml.	Unidade	50		
214	GUARDANAPO DE PAPEL, medindo 14cm x 14cm, em folhas duplas.	Unidade	100		
215	GUARDANAPO DE PAPEL, branco, macio, reforçado, pacote com 50 unidades, tamanho 33cm x 33cm.	Pacote	100		
216	Guardanapo de papel, medindo 22cm x 23cm, cor branca, pacote com 50 unidades.	Pacote	870		
217	ISQUEIRO a gás embalagem com 12 unidades.	Embalagem	40		
218	JARRA EM VIDRO, transparente, 1,5 litros, com alça.	Unidade	10		
219	JARRA PLÁSTICA para suco, capacidade mínima 4 litros.	Unidade	108		
220	JARRA PLÁSTICA para suco, capacidade mínima 2 litros.	Unidade	90		
221	JOGO DE PAINEL EM ALUMÍNIO, cabos anatômicos em baquelite material que não esquenta, tampas com saída de vapor, espessura de 3mm, alumínio com polimento em alto brilho, com 5 peças.	Unidade	10		
222	MARMITEX ALUMÍNIO nº 8, caixa com 100 unidades	Caixa	150		

[Handwritten signature]

92
 Nº: 000/2017
 Rubrica: R



GOVERNO DO ESTADO DO MARANHÃO
 PREFEITURA MUNICIPAL DE CAROLINA
 DIVISÃO DE COMPRAS
 Praça Alípio Carvalho, nº 50, Centro.
 CEP: 65.980-000 - Carolina/MA

COPA E COZINHA

Item	Descrição	Unidade	Quantidade	Valor Unitário	Valor Total
223	MEXEDOR PLÁSTICO para café com 9cm embalagem com 500 unidades.	Embalagem	10		
224	PANELA DE PRESSÃO de alumínio de 20 litros. acabamento interno satinado e externo polido, com selo do INMETRO.	Unidade	20		
225	PANELA DE PRESSÃO de alumínio de 10 litros. acabamento interno satinado e externo polido, com selo do INMETRO.	Unidade	40		
226	PANELA DE PRESSÃO de alumínio de 7 litros. acabamento interno satinado e externo polido, com selo do INMETRO	Unidade	45		
227	PANELA DE PRESSÃO de alumínio de 4.5 litros. acabamento interno satinado e externo polido, com selo do INMETRO.	Unidade	25		
228	PANELA EM ALUMÍNIO com acabamento interno satinado e externo em alto brilho (polido), cabos anatômicos em baquelite, material que não esquenta, com diâmetro mínimo de 18cm.	Unidade	30		
229	PAPEIRO para café nº 18 de alumínio.	Unidade	30		
230	PRATO DE PAPELÃO laminado redondo, nº 02, pacote com 10 unidades.	Pacote	1000		
231	PRATO EM POLIPROPILENO homopolímero virgem de 1º uso, atóxico 700ml.	Unidade	2.600		
232	PEGADOR EM POLIPROPILENO virgem 1º uso para macarrão	Unidade	100		
233	PENEIRA grande fina	Unidade	40		
234	PENEIRA média fina	Unidade	30		
235	PIÃO ALUMÍNIO fundido tamanho M.	Unidade	50		
236	RALADOR INOX com 04 facas com cabo plástico asa 08 doméstico para ralar legumes, frutas e queijos.	Unidade	80		
237	TABUA DE POLIETILENO com canaleta cor branca 33x25cm.	Unidade	100		
238	TACHO em alumínio batido/fundido nº32. capacidade de 22,5 litros com tampa	Unidade	15		
239	TACHO em alumínio batido/fundido nº36. capacidade de 32.5 litros com tampa	Unidade	20		
240	TACHO em alumínio batido/fundido, capacidade de 44litros com tampa	Unidade	30		

Assinatura



Pesquisa Carolina <pesquisapmc@gmail.com>

Para:
Processo: 060/2017
Rubrica:

planilha carolina

2 mensagens

Pesquisa Carolina <pesquisapmc@gmail.com>

9 de novembro de 2017 16:58

Para: Distribuidorajdc@hotmail.com

 **planilha JDC.xlsx**
48K

distribuidora jdc <distribuidorajdc@hotmail.com>

9 de novembro de 2017 18:06

Para: Pesquisa Carolina <pesquisapmc@gmail.com>

*Distribuidora JDC**Av. Industrial Nº 03 Santa Rita**Imperatriz - MA**Fone: (99) 3523-2485**O Senhor é o meu pastor; de nada terei falta.**Salmos 23:1***De:** Pesquisa Carolina <pesquisapmc@gmail.com>**Enviado:** quinta-feira, 9 de novembro de 2017 17:58**Para:** Distribuidorajdc@hotmail.com**Assunto:** planilha carolina

Folha: 94
Processo: 060/2017
Rubrica: 

2 anexos

 **planilha JDC.pdf**
7176K

 **planilha JDC.xlsx**
45K



ESTADO DO MARANHÃO
PREFEITURA MUNICIPAL DE CAROLINA
DIVISÃO DE COMPRAS

DISTRIBUIDORA J D C LTDA
CNPJ: 17.341.646/0001-35
INSC. ESTADUAL 12.399.126-9

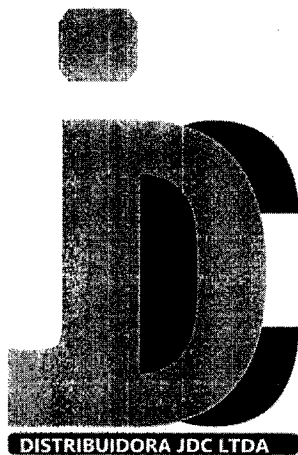

Data: 9/5
Processo: 069/2017
Rubrica: [assinatura]

COTAÇÃO DE PREÇO

Item	Descrição	Unidade	Quantidade	Média	
				Valor Unitário	Valor Total
1	AGENDA TELEFÔNICA. Índice telefônico modelo profissional de mesa com 100 folhas e índice em pp. Gramatura 90g/m². Bolsa interna e ferragem formato 210mm x 150mm.	Unidade	50	R\$ 36,10	R\$ 1.805,00
2	AGENDA, TIPO PERMANENTE, gramatura 63, 200mm x 132mm (CxL), tipo papel miolo off set, características adicionais capa em PVC.	Unidade	45	R\$ 36,10	R\$ 1.624,50
3	ALFINETE PARA MAPAS, com cabeça plástica redonda, fabricado em aço, com tratamento superficial niquelado. Embalagem com 100 Unidades. Comprimento aproximado: 17mm. Cores sortidas.	Caixa	30	R\$ 6,66	R\$ 196,80
4	ALMOFADA CARIMBO, material caixa plástica, esponja absorvente revestida de tecido, tamanho pequeno, cor azul, preta, vermelha, tipo entintada. Medidas: comprimento 12cm x 9cm, caixa plástica rígida com tampa.	Unidade	150	R\$ 5,61	R\$ 841,50
5	ALVO CONFECCIONADO EM PAPEL CARTÃO. Tipo silhueta na cor branca. Tamanho aproximado 55cm x 55cm.	Unidade	15	R\$ 34,20	R\$ 513,00
6	APAGADOR PARA QUADRO BRANCO, base plástica, medindo 15cm x 6cm x 5cm, com feltro macio.	Unidade	100	R\$ 5,61	R\$ 561,00
7	APAGADOR COM DEPÓSITO EM MADEIRA	Unidade	60	R\$ 2,66	R\$ 159,60
8	APONTADOR DE LÁPIS, tipo escolar, confeccionado em plástico, com depósito para resíduos acoplado, caixa com 12 unidades	Caixa	100	R\$ 5,70	R\$ 570,00
9	BALÃO, EM LÁTEX, decorativos de encher, nº 5,6,7 e 9 embalagem com 50 unidades, sortido com cores variadas.	Pacote	450	R\$ 4,28	R\$ 1.926,00
10	BANDEJA EM ACRÍLICO PARA DOCUMENTO, com espessura mínima de 3mm, forma retangular com dimensões mínima de 250mm x 365mm x 300mm, com 02 compartimentos.	Unidade	100	R\$ 39,90	R\$ 3.990,00
11	BARBANTE 10% ALGODÃO. Rolo com 184 metros.	Rolo	5	R\$ 17,10	R\$ 85,50
12	BARBANTE DE SISAL em rolo de 1kg.	Rolo	5	R\$ 17,10	R\$ 85,50
13	BLOCO PARA ANOTAÇÕES, com adesivo, removível, medindo 76mm x 76mm com 100 folhas, tipo post-it.	Pacote	100	R\$ 3,99	R\$ 399,00
14	BLOCO RECADO, material papel, cor amarela, largura 38mm, comprimento 50mm, tipo removível, características adicionais auto-adesivo com 1cm, tipo post-it.	Pacote	100	R\$ 2,67	R\$ 267,00
15	BLOCO RECADO, material papel, largura 76mm, comprimento 102mm, características adicionais auto-adesivo removível, post-it 657, quantidade de 100 folhas.	Pacote	20	R\$ 2,69	R\$ 53,80
16	BOBINA MÁQUINA CALCULAR, material acetinado, cor branca, largura 57mm, comprimento 60mm, aplicação máquina calcular.	Unidade	50	R\$ 2,23	R\$ 111,50
17	BORRACHA PLÁSTICA, cor branca, tipo escolar, medindo 42mm x 21mm x 11mm para lápis, com capa de proteção.	Unidade	500	R\$ 1,31	R\$ 655,00
18	BORRACHA PONTEIRA, cor branca, macia, caixa com 100 unidades.	Caixa	50	R\$ 11,40	R\$ 570,00
19	CADERNO DE CAPA DURA, costurado, com 96 folhas, no formato 275mm x 200mm. Capas diversificadas.	Unidade	1.200	R\$ 8,55	R\$ 10.260,00
20	CADERNO DE MATÉRIA COM 200 FOLHAS. Capa dura e diversificada, com arame, no formato 275mm x 200mm.	Unidade	250	R\$ 18,05	R\$ 4.512,50
21	CAIXA PLÁSTICA (POLIONDA) PARA ARQUIVO MORTO: chapa confeccionada em plástico corrugado, com estrutura alveolar, formada por duas lâminas planas e paralelas, unidas por meio de nervuras longitudinais, isenta de manchas, cortada em molde provido de vincos que possibilitem dobras, de modo a formar uma caixa de formato prismático retangular e com furos laterais para ventilação. A dobra correspondente à tampa fechará apenas uma largura e comprimento da caixa, possuindo aba para deslizar a completa vedação. Dimensões: 360mm x 250mm x 130mm. Espessura mínima: 2mm. Cores: verde, azul, vermelha, amarela, preta.	Unidade	500	R\$ 6,65	R\$ 3.325,00
22	CALCULADORA ELETRÔNICA DE MESA, de 12 dígitos, fonte dual (solar/bateria), possui memória, funções de cálculo básicas (raiz quadrada, adição, subtração, divisão e multiplicação) com inversor de sinais, correção total, visor LCD, confeccionada em plástico e com teclas em borracha. Tamanho aproximado: 117mm x 143mm.	Unidade	140	R\$ 19,00	R\$ 2.660,00
23	CALCULADORA ELETRÔNICA DE MESA, de 08 dígitos, fonte dual (solar/bateria), possui memória, funções de cálculo básicas (raiz quadrada, adição, subtração, divisão e multiplicação) com inversor de sinais, correção total, visor LCD, confeccionada em plástico e com teclas em borracha.	Unidade	50	R\$ 8,17	R\$ 408,50

Av. Industrial, nº 03 - Bairro Santa Rita
Imperatriz - Maranhão

(99) 3523.2485
distribuidorajdc@hotmail.com



ESTADO DO MARANHÃO
PREFEITURA MUNICIPAL DE CAROLINA
DIVISÃO DE COMPRAS

DISTRIBUIDORA J D C LTDA
CNPJ: 17.341.646/0001-35
INSC. ESTADUAL 12.399.126-9

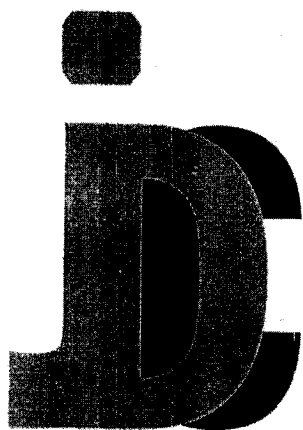

DISTRIBUIDORA JDC LTDA

Data: 9/6
Processo: 0601/2017
Rubrica: [assinatura]

Item	Descrição	Unidade	Quantidade	Média	
				Valor Unitário	Valor Total
24	CANETA ESFEROGRÁFICA, corpo plástico cristal transparente, sextavado com orifício na lateral, nome do fabricante impresso no corpo da caneta, tampa antiatrasfuzante na cor da tinta, ponta aço inoxidável, esfera de tungstênio, tinta à base de corantes orgânicos e solvente, carga completa, com capacidade para escrita contínua, sem borrões e falhas até o final da carga, escrita fina, embalagens em caixa 50 unidades, Cor: azul, preta, vermelha. Fabricação nacional. Aprovada pelo INMETRO.	Caixa	750	R\$ 37,05	R\$ 27.787,50
25	CANETA MARCA TEXTO, material plástico, corpo chato, largura do traço 5mm, tipo fluorescente, carga não carregável. Acondicionamento em caixa com 12 unidades, cor amarela, verde, rosa, laranja.	Caixa	80	R\$ 20,90	R\$ 1.672,00
26	CANETA MARCADORA para uso em CD ou DVD, tinta permanente, secagem rápida, resistente à água, ponta fina, material plástico, formato corpo cilíndrico, caixa com 12 unidades.	Caixa	25	R\$ 28,50	R\$ 712,50
27	CANETA PARA RETROPROJETOR, corpo e tampa em plástico, ponta de 2mm em poliacetato, para escrita em acetato, PVC e poliéster, tinta à base de álcool. Cor: azul, preta.	Unidade	60	R\$ 2,57	R\$ 154,20
28	CANETA TIPO HIDROCOR À BASE DE ÁGUA, não tóxico, em cores variadas; ponta firme de feltro fina. Caixa com 12 Unidades.	Caixa	2	R\$ 74,10	R\$ 148,20
29	CD-R gravável 80 minutos/700mb, 52x tubo com 100 unidades	Caixa	18	R\$ 112,10	R\$ 2.017,80
30	CD-R-W gravável 80 minutos/700mb, 4x tubo com 100 unidades	Caixa	98	R\$ 190,00	R\$ 18.620,00
31	CARTOLINA TIPO GUACHE na gramatura 180g/m², medindo 680mm x 480mm, cores diversas no mínimo (amarela, azul, branca, preta, verde, vermelha).	Unidade	1500	R\$ 1,24	R\$ 1.860,00
32	CARTOLINA, MATERIAL CELULOSE VEGETAL, gramatura 150g/m², comprimento 660mm, largura 500mm, cores diversas.	Unidade	250	R\$ 0,68	R\$ 170,00
33	CARTOLINA, MATERIAL CELULOSE VEGETAL, gramatura 180g/m², comprimento 500mm, largura 650mm, cores variadas.	Unidade	250	R\$ 0,68	R\$ 170,00
34	CLIPS MÉDIO 2/0, niquelado, em metal, para papel. Caixa com 100 Unidades.	Caixa	200	R\$ 5,23	R\$ 1.046,00
35	CLIPS MÉDIO 3/0, niquelado, em metal, para papel. Caixa com 100 Unidades.	Caixa	200	R\$ 6,65	R\$ 1.330,00
36	CLIPS MÉDIO 6/0, niquelado, em metal, para papel. Caixa com 100 Unidades.	Caixa	150	R\$ 7,60	R\$ 1.140,00
37	CLIPS MÉDIO 8/0, niquelado, em metal, para papel. Caixa com 25 Unidades.	Caixa	150	R\$ 5,42	R\$ 813,00
38	COLA COLORIDA, composição polivinil acetato-PVA, cores variadas, aplicação papel, características adicionais tubo com bico aplicador, não tóxico, lavável, tipo pastosa. Caixa com 06 tubos de 30g.	Caixa	70	R\$ 7,60	R\$ 532,00
39	COLA EM BASTÃO, atóxica, à base de água, lavável, com tampa hermética para evitar ressecamento. Embalagem: tubo com no mínimo 20g.	Tubo	120	R\$ 2,99	R\$ 358,80
40	COLA GLITERADA, composição polímero de acetato de polivinila e aditivos, cores variadas. Características adicionais com aplicador, não tóxica, solúvel em água. Caixa com 06 tubos de 25g.	Caixa	100	R\$ 9,12	R\$ 912,00
41	COLA PARA ISOPOR, atóxica e secagem rápida, tubo com 90g.	Tubo	500	R\$ 4,28	R\$ 2.140,00
42	COLA PLÁSTICA ESCOLAR, composição polivinil acetato-PVA, cor branca, em tubo com peso líquido de 90g, com utilidade comprovada para colar madeira, papel, papelão, tecido, aplicação papel. Características adicionais: lavável e atóxica.	Tubo	1000	R\$ 1,88	R\$ 1.880,00
43	COLA PLÁSTICA SECAGEM RÁPIDA, forma pastosa, na cor branca, em frasco de 1.000ml, com utilidade comprovada para colar madeira, papel, papelão, tecido, couro. Características adicionais: lavável e atóxica.	Unidade	100	R\$ 15,20	R\$ 1.520,00
44	COLA, APLICAÇÃO PISTOLA QUENTE, composição silicone, características adicionais 30cm de comprimento e com 11mm de diâmetro, tipo bastão.	kg	500	R\$ 38,00	R\$ 19.000,00
45	COLCHETE FIXAÇÃO, material aço, não reciclado, tratamento superficial latonado, com acabamento abaulado na base e nas hastes para evitar cortes, resistente à dobra. Tamanho nº 15. Caixa com 72 Unidades.	Caixa	100	R\$ 11,40	R\$ 1.140,00
46	CORRETIVO LÍQUIDO, não tóxico, material a base d'água, secagem rápida, apresentação frasco com 18ml, aplicação papel comum.	Unidade	200	R\$ 1,66	R\$ 332,00
47	CORRETIVO FITA, caixa com 12 unidades.	Caixa	50	R\$ 62,23	R\$ 3.111,50
48	CRACHÁ EM PLÁSTICO, transparente, com pegador em aço niquelado. Tamanho: 10cm x 7,3cm.	Unidade	100	R\$ 1,19	R\$ 119,00
49	DVD gravável capacidade 4.7gb 8x, tubo com 100 unidades	Caixa	15	R\$ 131,10	R\$ 1.966,50
50	DVD- R regravável capacidade 4.7gb, tubo com 100 unidades	Caixa	15	R\$ 131,10	R\$ 1.966,50
51	ELÁSTICO borracha tipo látex, número 18, saco com 100g, alta resistência	Pacote	15	R\$ 131,10	R\$ 1.966,50
52	ENVELOPE material papel Kraft, 240mm x 340mm, caixa com 100 unidades.	Caixa	15	R\$ 131,10	R\$ 1.966,50

Av. Industrial, nº 03 - Bairro Santa Rita
Imperatriz - Maranhão

(99) 3523.2485
distribuidorajdc@hotmail.com



ESTADO DO MARANHÃO
PREFEITURA MUNICIPAL DE CAROLINA
DIVISÃO DE COMPRAS

DISTRIBUIDORA J D C LTDA
CNPJ: 17.341.646/0001-35
INSC. ESTADUAL 12.399.126-9

Data: 07/06/2017
Processo: 060/2017
Rubrica: [assinatura]

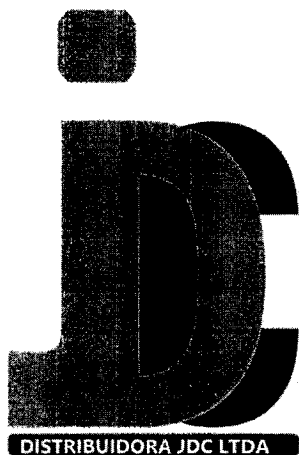

DISTRIBUIDORA JDC LTDA

Item	Descrição	Unidade	Quantidade	Média	
				Valor Unitário	Valor Total
53	ENVELOPE material papel kraft, gramatura 90g/m ² , tipo saco comum, 410mm x 310mm (CxL), cor parda, caixa com 100 unidades.	Caixa	200	R\$ 41,80	R\$ 8.360,00
54	ENVELOPE PARA CD, papel branco, 75g/m ² ; 130mm x 125mm (CxL); com visor/janela redonda e transparente em acetato, com aba para fechamento. Pacote com 10 Unidades.	Caixa	150	R\$ 2,43	R\$ 364,50
55	ENVELOPE, material papel apergaminhado, gramatura 90g/m ² , tipo carta, 162mm x 114mm (CxL), cor branca, caixa com 100 unidades.	Caixa	100	R\$ 42,75	R\$ 4.275,00
56	ENVELOPE, material papel kraft, gramatura 90g/m ² , tipo saco comum, 280mm x 200mm (CxL), cor parda, caixa com 100 unidades.	Caixa	200	R\$ 25,65	R\$ 5.130,00
57	ENVELOPE, material papel kraft, gramatura 90g/m ² , tipo saco comum, 324mm x 229mm (CxL), cor parda, caixa com 100 unidades.	Caixa	350	R\$ 26,60	R\$ 9.310,00
58	ENVELOPE, material papel kraft, gramatura 90g/m ² , tipo saco comum, 360mm x 260mm (CxL), cor ouro, caixa com 100 unidades.	Caixa	250	R\$ 64,60	R\$ 16.150,00
59	ESTILETE PROFISSIONAL LARGO, lâmina inoxidável de 18mm, comprimento 180mm, corpo confeccionado em plástico e de formato anatômico, reforçado com empunhadura emborrachada, graduável e com trava de segurança.	Unidade	200	R\$ 2,33	R\$ 466,00
60	ETIQUETA ADESIVA, MATERIAL papel, cor branca, 50,80mm x 101,60mm (LXC) Caixa com 100 folhas.	Caixa	30	R\$ 20,90	R\$ 627,00
61	ETIQUETA ADESIVA, material papel, cor branca, largura 99mm, aplicação impressora laser e jato tinta, formato retangular, tipo auto-adesiva, altura 55,8mm, características adicionais 10 etiquetas por folha. Caixa com 1.000 Unidades.	Caixa	8	R\$ 65,50	R\$ 532,00
62	ETIQUETA ADESIVA, material papel, cor branca, largura 99mm, aplicação impressora laser e jato tinta, formato retangular, tipo auto-adesiva, altura 38,10mm, características adicionais 14 etiquetas por folha. Caixa com 1.400 Unidades.	Caixa	5	R\$ 66,50	R\$ 332,50
63	ETIQUETA ADESIVA, material papel, largura 12mm, comprimento 40mm, aplicação capa processo, formato retangular, características adicionais impressão "URGENTE" em letras brancas com fundo vermelho. Caixa com 10 folhas.	Caixa	5	R\$ 20,90	R\$ 104,50
64	ETIQUETA AUTO-ADESIVA, material papel apergaminhado, cor branca, altura 33,90mm, largura 101,60mm, tipo uso impressora jato de tinta e laser. Apresentação caixa com 100 folhas.	Caixa	6	R\$ 40,85	R\$ 245,10

Av. Industrial, nº 03 - Bairro Santa Rita
Imperatriz - Maranhão

(99) 3523.2485
distribuidorajdc@hotmail.com



ESTADO DO MARANHÃO
PREFEITURA MUNICIPAL DE CAROLINA
DIVISÃO DE COMPRAS

DISTRIBUIDORA J D C LTDA
CNPJ: 17.341.646/0001-35
INSC. ESTADUAL 12.399.126-9

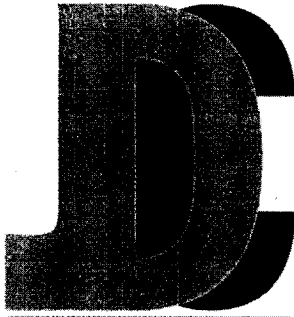

DISTRIBUIDORA JDC LTDA

Data: 18/06/2017
Processo: 06012017
Rubrica: [assinatura]

Item	Descrição	Unidade	Quantidade	Média	
				Valor Unitário	Valor Total
65	EXTRATOR DE GRAMPO, confeccionado em aço inoxidável, tipo espátula, tratamento superficial niquelado. Tamanho aproximado 150mm x 16mm.	Unidade	100	R\$ 1,71	R\$ 171,00
66	FITA ADESIVA DE PAPEL, tipo gomada medindo 50m x 50mm.	Rolo	100	R\$ 6,75	R\$ 675,00
67	FITA ADESIVA EM CELOFONE, tipo durex, nas dimensões 33m x 12mm, transparente.	Unidade	200	R\$ 1,05	R\$ 210,00
68	FITA ADESIVA TIPO POLIPROPILENO transparente tamanho 45m x 45mm.	Unidade	800	R\$ 4,18	R\$ 3.344,00
69	FITA DUPLA FACE na cor branca. Rolos de 30m x 19mm.	Rolo	300	R\$ 7,60	R\$ 2.280,00
70	FOLHA DE ISOPOR, comprimento de 1,00 m, largura de 50cm, espessura de 15mm.	Unidade	90	R\$ 4,66	R\$ 419,40
71	FOLHA de ISOPOR, comprimento de 1,00m, largura de 50cm, com espessura de 10mm.	Unidade	70	R\$ 3,23	R\$ 226,10
72	FOLHA de ISOPOR, comprimento de 1,00m, largura de 50cm, com espessura de 20mm.	Unidade	70	R\$ 5,99	R\$ 419,30
73	FOLHA de ISOPOR, comprimento de 1,00m, largura de 50cm, com espessura de 25mm.	Unidade	70	R\$ 7,66	R\$ 535,50
74	GIZ DE CÉRA (cores variadas). Caixa com 12 unidades.	Caixa	200	R\$ 2,09	R\$ 418,00
75	GRAMPEADOR DE MESA PARA PAPEL. TAMANHO GRANDE. Capacidade para grampear 100 folhas, no mínimo na gramatura do papel 75g. Dimensões mínimas: 28cm x 8,5cm x 18,5cm (CxLxA) com mola de pressão. Pintura epóxi anti-corrosiva, suporte inferior de plástico.	Unidade	30	R\$ 120,65	R\$ 3.619,50
76	GRAMPEADOR DE MESA PARA PAPEL. TAMANHO PEQUENO. Capacidade para grampear 30 folhas no mínimo na gramatura do papel 75 g. Dimensões mínimas 14cmx05cm (comprimento x altura) com mola de pressão, pintura epóxi anti-corrosiva. Suporte inferior de plástico.	Unidade	100	R\$ 29,45	R\$ 2.945,00
77	GRAMPO 23/10, em metal galvanizado, para grampeador de mesa, caixa com 5.000 unidades.	Caixa	100	R\$ 6,75	R\$ 675,00
78	GRAMPO 26/6, em metal galvanizado, para grampeador de mesa, caixa com 5.000 unidades.	Caixa	100	R\$ 5,42	R\$ 542,00
79	GRAMPO DE AÇO GALVANIZADO para grampeador industrial nº 23/24, grampeia no mínimo 230 folhas de papel A4. Caixa com 1.000 grampos.	Caixa	100	R\$ 32,97	R\$ 3.297,00
80	GRAMPO para pasta com trilho de aço, 50mm x 180mm.	Caixa	50	R\$ 15,20	R\$ 760,00
81	GRAMPO trilho plástico estendido branco para 600 folhas 75gr, pacote com 50 unidades.	Pacotes	15	R\$ 15,20	R\$ 228,00
82	HIDROCOR com tampa ventilada, ponta perfurada, corpo em PVC e ponta de feltro, não tóxico, tampa antifixante, caixa com 5 estojos grande, com 12 x 1 cores.	Pacotes	300	R\$ 53,20	R\$ 15.960,00
83	JOGOS INFANTIS tipos variados.	Unidade	30	R\$ 33,26	R\$ 997,50
84	LÁPIS DE COR, caixa com 12 cores vibrantes, anatômico, formato hexagonal, tamanho grande, com lápis inteiros, ponta resistente atóxico, lavável, que não manche, para desenhar e pintar sobre papel e similares.	Caixa	400	R\$ 4,66	R\$ 1.864,00
85	LÁPIS PRETO Nº 2, material corpo madeira de manejo sustentável, dureza carga b, formato corpo sextavado, material carga grafite, caixa com 144 unidades.	Caixa	100	R\$ 35,15	R\$ 3.515,00
86	LAPISEIRA, material plástico, diâmetro carga 0,5mm, características adicionais com prendedor, ponta e acionador de metal com borracha.	Unidade	200	R\$ 3,56	R\$ 712,00
87	LAPISEIRA, material plástico, diâmetro carga 0,7mm, características adicionais com prendedor, ponta e acionador de metal com borracha.	Unidade	200	R\$ 3,59	R\$ 718,00
88	LIVRO DE PONTO 100 FOLHAS, capa dura de papelão revestida de papel off-set 120gr/m², folhas internas papel off-set 56gr/m², formato da capa 330x216mm.	Unidade	100	R\$ 24,70	R\$ 2.470,00

Av. Industrial, nº 03 - Bairro Santa Rita
Imperatriz - Maranhão

(99) 3523.2485
distribuidorajdc@hotmail.com



ESTADO DO MARANHÃO
PREFEITURA MUNICIPAL DE CAROLINA
DIVISÃO DE COMPRAS

DISTRIBUIDORA J D C LTDA
CNPJ: 17.341.646/0001-35
INSC. ESTADUAL 12.399.126-9

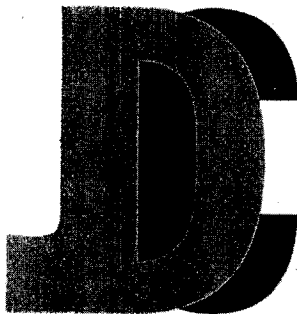

DISTRIBUIDORA JDC LTDA

Data: 09/09/2017
Processo: 009/2017
Rubrica: [assinatura]

Item	Descrição	Unidade	Quantidade	Média	
				Valor Unitário	Valor Total
89	LIVRO DE REGISTRO DE ATA, com 100 folhas, gramatura 75g/m², 297mm x 210mm (CxL), contendo termo de abertura e folhas numeradas. Capa dura, na cor preta.	Unidade	100	R\$ 17,10	R\$ 1.710,00
90	LIVRO DE REGISTRO DE ATA, com 200 folhas, 330mm x 220mm (CxL), contendo termo de abertura e folhas numeradas. Capa dura, na cor preta.	Unidade	100	R\$ 31,35	R\$ 3.135,00
91	LIVRO PROTOCOLO de correspondência com 100 folhas pautadas e numeradas sequencialmente, com capa dura, no formato 215mm x 150mm e com encadernação costurada.	Unidade	150	R\$ 14,25	R\$ 2.137,50
92	MALETA ARQUIVO EM ACRÍLICO, dimensões: 390mm x 140mm x 265mm, acompanha 10 pastas suspensas com visores, etiquetas e grampos.	Unidade	100	R\$ 46,55	R\$ 4.655,00
93	MARCADOR PÁGINA, cores diversas, características adicionais adesivos reposicionáveis, setas, neon, post-it, flags.	Bloco	60	R\$ 15,96	R\$ 957,60
94	MASSA DE MODELAR, macia, atóxica, que não manche as mãos, não endureça e possa ser reaproveitada. Caixa de 90g com 06 cores.	Caixa	500	R\$ 3,33	R\$ 1.665,00
95	MINA GRAFITE, material grafita, diâmetro 0,50mm, comprimento 100mm, dureza 2b. Caixa com 12 Unidades.	Caixa	200	R\$ 7,32	R\$ 1.464,00
96	MINA GRAFITE, material grafita, diâmetro 0,70mm, comprimento 100mm, dureza 2b. Caixa com 12 Unidades.	Caixa	200	R\$ 9,41	R\$ 1.882,00
97	PALITO DE CHURRASCO, material madeira, formato roliço, comprimento 23cm. Pacote com 100 unidades.	Pacote	100	R\$ 2,99	R\$ 299,00
98	PALITO DE PICOLÉ REDONDO, material madeira, formato chato, comprimento 10cm. Pacote com 100 unidades.	Pacote	100	R\$ 6,56	R\$ 656,00
99	PAPEL 43 medindo 297cm x 420mm, gramatura 75g/m², branco.	Resma	100	R\$ 49,40	R\$ 4.940,00
100	PAPEL A4, branco, alcalino, não reciclado, gramatura 75g/m² medindo 297mm x 210mm, embalagem 500 folhas, caixa com 10 resmas	Caixa	800	R\$ 190,00	R\$ 152.000,00
101	PAPEL ALMAÇO COM PAUTA, material celulose vegetal, gramatura 65g/m², comprimento 330mm. Pacote com 400 folhas.	Pacote	40	R\$ 41,80	R\$ 1.672,00
102	PAPEL CARBONO DE BOA QUALIDADE, uma face, preto. Caixa com 100 folhas. Tamanho: 297mm x 210mm (CxL).	Caixa	125	R\$ 30,40	R\$ 3.800,00
103	PAPEL CARTÃO TIPO LINHO gramatura de 180g/m², medindo 297mm x 210mm. Caixa com 50 folhas.	Caixa	60	R\$ 19,86	R\$ 1.191,60
104	PAPEL CARTÃO dupla face, 50x66 variadas cores, pacote com 20 folhas.	Pacotes	40	R\$ 24,70	R\$ 988,00
105	PAPEL CONTACT, autocolante transparente, gramatura 60g/m², rolo com 25m x 44,5cm.	Rolo	150	R\$ 72,96	R\$ 10.944,00
106	PAPEL COUCHÉ, cor branca, gramatura 170g/m², tipo brilhante, comprimento 297mm, aplicação confecção de folders e convites, largura 210mm, características adicionais tamanho A4. Pacote com 50 folhas.	Pacote	20	R\$ 19,00	R\$ 380,00
107	PAPEL EMBORRACHADO TIPO E.V.A. 60cm x 40cm, espessura de 2cm, padrão liso, cores variadas mínimas (amarelo, azul, vermelho, verde, laranja, roxo, rosa) aplicação confecção de painéis.	Folha	2000	R\$ 1,71	R\$ 3.420,00
108	PAPEL FOTOGRÁFICO. Tamanho A4, brilhante a prova d'água para impressão de foto. Alto brilho. Secagem instantânea, gramatura 180g/m², 99cm x 66cm (CxL) compatível para impressora INKJET HP, CANON, EPSON, LEXMARK. Caixa com 50 folhas.	Caixa	10	R\$ 28,50	R\$ 285,00
109	PAPEL JORNAL na gramatura 48,8g/m² medindo 66cmx96cm, cor parda. Resma com 500 folhas.	Resma	5	R\$ 42,75	R\$ 213,75
110	PAPEL KRAFT, gramatura 110g/m², medindo 96cm x 66cm, na cor parda.	Folha	500	R\$ 0,71	R\$ 355,00
111	PAPEL LAMINADO, gramatura de 63g/m² medindo 60cm x 50cm. Cores variadas.	Folha	1600	R\$ 1,35	R\$ 2.160,00
112	PAPEL CAMURÇA, cores variadas.	Folha	1000	R\$ 1,04	R\$ 1.040,00
113	PAPEL CELOFONE, cores sortidos, 70x85.	Folha	1000	R\$ 1,06	R\$ 1.060,00
114	PAPEL CREPOM, tamanho 0,48x2,0m, cores variadas, caixa com 10 folhas.	Caixa	40	R\$ 8,65	R\$ 346,00
115	PAPEL DE SEDA, cores sortidas, 40x60.	Pacotes	40	R\$ 18,53	R\$ 741,20
116	PAPEL OFÍCIO 2, tamanho 330mm x 216mm, gramatura 75g/m², alcalino, ultra branco, 100% celulose de eucalipto, acabamento superficial homogêneo, para reprodução, impressão e escrita, embalagem de proteção original, contendo as informações do fabricante.	Resma	100	R\$ 36,48	R\$ 3.648,00
117	PAPEL PARDO, material celulose vegetal, tipo papel reciclado, 96cm x 66cm (CxL), gramatura 80g/m².	Folha	150	R\$ 0,72	R\$ 108,00
118	PAPEL SUFITE, 120g (para certificado), tamanho A4, com 25 folhas, embalagem em papel resistente com abertura virtual em cores diversas.	Pacotes	15		

Av. Industrial, nº 03 - Bairro Santa Rita
Imperatriz - Maranhão

(99) 3523.2485
distribuidorajdc@hotmail.com



ESTADO DO MARANHÃO
PREFEITURA MUNICIPAL DE CAROLINA
DIVISÃO DE COMPRAS

DISTRIBUIDORA J D C LTDA
CNPJ: 17.341.646/0001-35
INSC. ESTADUAL 12.399.126-9

Folha: 100
Processo: 060/2017
Data: 27/01/2017

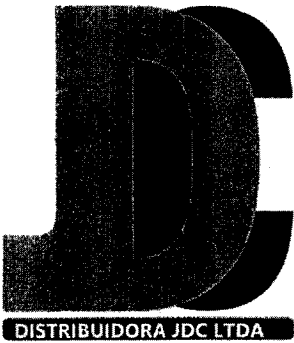

Item	Descrição	Unidade	Quantidade	Média	
				Valor Unitário	Valor Total
119	PASTA ABA E ELÁSTICO, comprimento 350mm, largura 240mm, lombada 40mm, transparente.	Unidade	1000	R\$ 3,17	R\$ 3.170,00
120	PASTA FINA ABA E ELÁSTICO, plástica, diversas cores	Unidade	1000	R\$ 1,92	R\$ 1.920,00
121	PASTA ARQUIVO, MATERIAL PAPELÃO DURO, TIPO AZ, largura 285mm, altura 350mm, lombada 80mm, cor preta. Características adicionais: 2 prendedores internos e alavanca niquelada com alta precisão. Dorso largo - grande.	Unidade	5.000	R\$ 10,74	R\$ 53.700,00
122	PASTA ARQUIVO, MATERIAL PLÁSTICO POLIETILENO, largura 240mm, altura 335mm, lombada 20mm, cor branca, características adicionais com aba e elástico.	Unidade	250	R\$ 3,42	R\$ 855,00
123	PASTA PARA DOCUMENTOS, tipo sanfonada, com 12 abas, de plástico, medindo 297mm x 210mm.	Unidade	200	R\$ 21,47	R\$ 4.294,00
124	PASTA SUSPensa COM VISOR E ETIQUETA, largura 240mm, altura 360mm, grampos, trilhos (romeu e julieta) em plástico, caixa com 50 unidades	Caixa	1000	R\$ 2,09	R\$ 2.090,00
125	PASTA SUSPensa, PAPELÃO REFORÇADO (grosso), largura 360mm, altura 240mm, prendedor interno ferragem alta, tamanho ofício, caixa com 50 unidades	Caixa	1000	R\$ 1,76	R\$ 1.760,00
126	PASTA tipo L, transparente, largura 220mm, altura 310mm - Tamanho A4. Cores variadas.	Unidade	200	R\$ 3,28	R\$ 656,00
127	PASTA de plástico, transparente, sem elástico com grampo trilho.	Unidade	250	R\$ 2,19	R\$ 547,50
128	PERCEVEJOS material metal, tratamento superficial galvanizado, tamanho 10mm - Caixa com 100 Unidades.	Caixa	80	R\$ 4,76	R\$ 380,00
129	PERFURADOR DE PAPEL CENTRAL, 2 furos, ferro esmaltado/metal, capacidade de perfuração simultânea aproximada de 100 folhas (referente a papel 75g/m²), com escala e depósito.	Unidade	150	R\$ 53,20	R\$ 7.980,00
130	PERFURADOR DE PAPEL DE MESA, material em aço, tamanho médio, 2 furos, com espessura 5mm, capacidade para perfurar até 30 folhas, sistema de trava, com escala e depósito.	Unidade	120	R\$ 31,35	R\$ 3.762,00
131	PILHA AA	Unidade	200	R\$ 6,37	R\$ 1.274,00
132	PILHA AA pequena.	Unidade	100	R\$ 6,65	R\$ 665,00
133	PINCEL ATÔMICO permanente, material plástico, com ponta de feltro, descartável, na cor azul, vermelho e preto. caixa com 12 unidades.	Caixa	150	R\$ 22,80	R\$ 3.420,00
134	PINCEL PARA QUADRO BRANCO MAGNÉTICO, carga descartável, na cor azul, preta, vermelha, corpo de plástico, ponta redonda de 4mm e espessura da escrita de 2mm.	Unidade	300	R\$ 3,14	R\$ 942,00
135	PISTOLA APLICADORA PARA COLA QUENTE, compatível com bastão de 30cm de comprimento e 11mm de diâmetro. Tensão alimentação 110/220v, potência 50w, aplicação colagem.	Unidade	150	R\$ 14,06	R\$ 2.109,00
136	PORTA-LÁPIS/CLIQUE/LEMBRETE, em acrílico transparente, na cor fumê, tipo conjugado, Dimensões: 230mm x 60mm x 78mm.	Unidade	200	R\$ 15,68	R\$ 3.136,00
137	PRANCHETA EM ACRÍLICO, tamanho 230mm x 330mm, espessura 3mm, com prendedor niquelado.	Unidade	170	R\$ 17,10	R\$ 2.907,00
138	QUADRO BRANCO, material fórmica branca brilhante, acabamento superficial moldura de alumínio, cor moldura natural, medindo 150cm x 120cm, fixação parede, acompanhado de parafusos e buchas de fixação.	Unidade	50	R\$ 215,65	R\$ 10.782,50
139	QUADRO DE AVISOS, mural, 1,5cmx1,20cm.	Unidade	50	R\$ 228,95	R\$ 11.447,50
140	REABASTECEDOR DE PINCEL ATÔMICO, cores vermelha, preta, azul.	Unidade	150	R\$ 4,42	R\$ 663,00
141	RÉGUA PLÁSTICA, para escritório, material acrílico, comprimento 30cm, graduação centímetro/milímetro, cor incolor, transmitância transparente, largura 30mm.	Unidade	500	R\$ 0,86	R\$ 430,00
142	RÉGUA PLÁSTICA, para escritório, material acrílico, comprimento 50cm, graduação centímetro/milímetro, tipo material rígido, cor cristal, características adicionais largura 30mm.	Unidade	200	R\$ 3,04	R\$ 608,00
143	TECIDO TNT, gramatura 100g/m², cores variadas, (amarelo, azul claro, branca, preta, verde, vermelha), largura 1,40m.	m	3500	R\$ 1,94	R\$ 6.790,00
144	TESOURA ESCOLAR DE 11CM, sem ponta, cabo plástico, lâmina em aço inoxidável.	Unidade	600	R\$ 5,42	R\$ 3.252,00
145	TESOURA MULTIUSO, cabo em polipropileno, medindo aproximadamente 18cm e lâmina de aproximadamente 10cm em aço inoxidável.	Unidade	150	R\$ 11,31	R\$ 1.696,50
146	TINTA PARA CARIMBO AUTO ENTITADO a base de ÁGUA na cor azul, preta, vermelha. Frasco de 30ml.	Unidade	150	R\$ 3,34	R\$ 501,00
147	TINTA PARA CARIMBO, cor azul, preta, vermelha, componentes água, pigmentos, aspecto físico, líquido, aplicação almofada, capacidade do frasco de 25ml.	Unidade	150	R\$ 2,17	R\$ 325,50
148	TINTA GUACHE, cores sortidas 15ml com 6 cores variadas.	Caixa			

Av. Industrial, nº 03 - Bairro Santa Rita
Imperatriz - Maranhão

(99) 3523.2485
distribuidorajdc@hotmail.com



ESTADO DO MARANHÃO
PREFEITURA MUNICIPAL DE CAROLINA
DIVISÃO DE COMPRAS

DISTRIBUIDORA J D C LTDA
CNPJ: 17.341.646/0001-35
INSC. ESTADUAL 12.399.126-9

Assinado em: 06/01/2017
Assessor: [Assinatura]

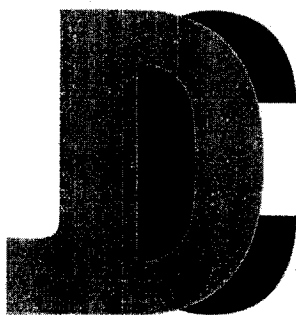

DISTRIBUIDORA JDC LTDA

Item	Descrição	Unidade	Quantidade	Média	
				Valor Unitário	Valor Total
149	UMEDECEDOR DE DEDOS EM PASTA, não tóxico, sem glicerina, embalagem com peso líquido mínimo de 12g.	Unidade	250	R\$ 2,28	R\$ 570,00
150	ACENDEADOR FOGÃO, tipo manual, material alumínio, características adicionais acionado por tecla, gera só faísca, selo INMETRO.	Unidade	200	R\$ 13,30	R\$ 2.660,00
151	AVENTAL DESCARTÁVEL, confeccionado em TNT, frontal, manga longa, punho com látex, com gramatura 20, tamanho G, embalagem com 10 unidades.	Unidade	200	R\$ 7,13	R\$ 1.426,00
152	AVENTAL EMBORRACHADO com as seguintes especificações mínimas: confeccionado em nylon emborrachado externamente tecido de poliamida de 190 fios com base de polivinil cloreto - PVC, com espessura total de 0,20mm. Fechamento com costuras duplas, com alça no pescoço e tirante inteiro na cintura com medida total de 1,40m, confeccionados no mesmo tecido do avental dimensões mínimas: 120cm x 70cm.	Unidade	300	R\$ 14,25	R\$ 4.275,00
153	ABRIDOR DE LATA, em inox reforçado, com espessura mínima de 1,0mm.	Unidade	50	R\$ 5,23	R\$ 261,50
154	AFIADOR DE FACAS de 12 polegadas cabo branco com rachaduras.	Unidade	50	R\$ 24,70	R\$ 1.235,00
155	ASSADEIRA DE ALUMÍNIO RETANGULAR com bordas medindo 46x33x5 cm, alumínio polido resistente.	Unidade	50	R\$ 32,78	R\$ 1.639,00
156	BACIA de Alumínio de 10 litros	Unidade	30	R\$ 28,50	R\$ 855,00
157	BACIA de Alumínio de 20 litros	Unidade	40	R\$ 41,80	R\$ 1.672,00
158	BANDEJA em aço inoxidável, redonda, medindo 35cm, espessura mínima de 0,8mm.	Unidade	50	R\$ 47,50	R\$ 2.375,00
159	BANDEJA em aço inoxidável, retangular, medindo 42x29cm, espessura mínima de 0,8mm.	Unidade	50	R\$ 45,98	R\$ 2.299,00
160	BANDEJAS PLÁSTICAS branca 18 litros; 9,8cm altura; 40,7cm de largura; 60,8cm comprimento; suporta baixas temperaturas e congelamento utilizada em açougues e frigorífico.	Unidade	100	R\$ 57,00	R\$ 5.700,00
161	BATEDOR MANUAL tipo péra, em aço inox com cabo branco de polietileno, 25cm	Unidade	50	R\$ 29,46	R\$ 1.472,50
162	BORRACHA DE PANELA DE PRESSÃO capacidade mínima 10 litros	Unidade	100	R\$ 7,51	R\$ 751,00
163	BORRACHA DE PANELA DE PRESSÃO capacidade mínima 20 litros	Unidade	50	R\$ 23,56	R\$ 1.178,00
164	CAÇAROLA material alumínio capacidade 14,5 litros altura, 18cm, espessura de 3 mm, características adicionais 2 alças reforçadas e tampa	Unidade	75	R\$ 171,00	R\$ 12.825,00
165	CAÇAROLA material alumínio capacidade 20 litros altura, 18cm, diâmetro 38, espessura de 3 mm, características adicionais 2 alças reforçadas e tampa	Unidade	25	R\$ 228,00	R\$ 5.700,00
166	CAÇAROLA material alumínio capacidade 41 litros altura, 21cm, diâmetro 50, espessura de 4 mm, características adicionais 2 alças reforçadas e tampa	Unidade	25	R\$ 247,00	R\$ 6.175,00
167	CAIXA DE ISOPOR capacidade mínima de 21 litros.	Unidade	30	R\$ 52,25	R\$ 1.567,50
168	CAIXA DE ISOPOR capacidade mínima de 80 litros.	Unidade	10	R\$ 99,75	R\$ 997,50
169	CAIXA DE ISOPOR capacidade mínima de 180 litros.	Unidade	10	R\$ 190,00	R\$ 1.900,00
170	CAIXA DE PLÁSTICO organizadora com tampa 48 litros, material resistente.	Unidade	60	R\$ 76,00	R\$ 4.560,00
171	CAIXA DE PLÁSTICO organizadora com tampa 20 litros, material resistente.	Unidade	30	R\$ 57,00	R\$ 1.710,00
172	CALDEIRÃO material alumínio capacidade 12,7 litros altura 24 cm, diâmetro 26 cm, espessura de 3mm, características adicionais 2 alças reforçadas e tampa.	Unidade	15	R\$ 85,50	R\$ 1.282,50
173	CALDEIRÃO material alumínio capacidade 15,3 litros altura 25 cm, diâmetro 28 cm, espessura de 3mm, características adicionais 2 alças reforçadas e tampa	Unidade	15	R\$ 95,00	R\$ 1.425,00
174	CALDEIRÃO material alumínio capacidade 27 litros altura 30 cm, diâmetro 30 cm, espessura de 3mm, características adicionais 2 alças reforçadas e tampa	Unidade	15	R\$ 120,65	R\$ 1.809,75
175	CALDEIRÃO material alumínio capacidade 41 litros altura 21 cm, diâmetro 50 cm, espessura de 4mm, características adicionais 2 alças reforçadas e tampa	Unidade	15	R\$ 209,00	R\$ 3.135,00
176	CANECA de inox com asa para merenda escolar capacidade de no mínimo 200ml.	Unidade	3.500	R\$ 4,75	R\$ 16.625,00
177	COADOR DE PANO em algodão, aro: metal, cabo: madeira, dimensões: diâmetro: 16cm, cabo: 10cm.	Unidade	200	R\$ 3,99	R\$ 798,00
178	COLHER DE ARROZ de alumínio de 1º qualidade, super reforçado, comprimento do cabo 34cm. Comprimento total de 50cm	Unidade	230	R\$ 19,00	R\$ 4.370,00
179	CONCHA média cabo longo em alumínio batido	Unidade	100	R\$ 17,10	R\$ 1.710,00
180	CONCHA funda cabo longo em alumínio batido	Unidade	100	R\$ 17,10	R\$ 1.710,00
181	COLHER EM POLIPROPILENO homopolímero virgem de 1º uso, atóxico.	Unidade	2.600	R\$ 2,23	R\$ 5.798,00
182	COLHER PLÁSTICA DESCARTÁVEL para sobremesa, na cor branca, pacote com 50 unidades	Pacote	1.000	R\$ 4,66	R\$ 4.660,00
183	CONJUNTO DE TALHERES EM INOX com cabo em plástico caixa com 12 peças, (4 garfos, 4 facas e 4 colheres).	Caixa	100		
184	COPO COM ALÇA de 300ml em Polipropileno homopolímero virgem de 1º uso, atóxico.	Unidade			

Av. Industrial, nº 03 - Bairro Santa Rita
Imperatriz - Maranhão

(99) 3523.2485
distribuidorajdc@hotmail.com



ESTADO DO MARANHÃO
PREFEITURA MUNICIPAL DE CAROLINA
DIVISÃO DE COMPRAS

DISTRIBUIDORA J D C LTDA
CNPJ: 17.341.646/0001-35
INSC. ESTADUAL 12.399.126-9

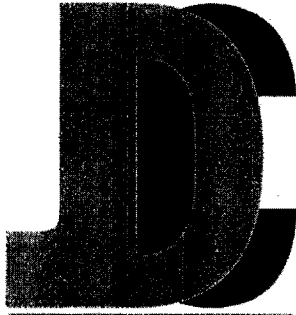

DISTRIBUIDORA JDC LTDA

Data: 10/07/2017
Processo: 0601/2017
Rubrica: [assinatura]

Item	Descrição	Unidade	Quantidade	Média	
				Valor Unitário	Valor Total
185	COPO DE PLÁSTICO DESCARTÁVEL, para água, atóxico, material em polipropileno, capacidade 180ml, peso mínimo de 2,20g, embalagem plástica contendo 100 unidades, material transparente em conformidade com a norma da ABNT NBR 14865/2002, caixa com 25 pacotes.	Caixa	400	R\$ 152,00	R\$ 60.800,00
186	COPO DE PLÁSTICO DESCARTÁVEL, para café, atóxico. Material em polietileno, capacidade 50ml. Embalagem plástica contendo 100 unidades, em conformidade com a norma da ABNT NBR 14865/2002, caixa com 50 pacotes.	Caixa	150	R\$ 131,10	R\$ 19.665,00
187	COPO DESCARTÁVEL para água capacidade 200ml em polietileno branco, com friso e saliência na borda, embalagem em saco plástico, onde os copos são acondicionados em pacotes de copos com 100 unidades, em conformidade com a norma da ABNT NBR 14865/2002, caixa com 25 pacotes.	Caixa	400	R\$ 133,00	R\$ 53.200,00
188	COPO DESCARTÁVEL com tampa tamanho médio.	Unidade	300	R\$ 2,76	R\$ 828,00
189	CUMBUÇA de 350ml em Polipropileno homopolímero virgem de 1º uso, atóxico	Unidade	2.600	R\$ 3,33	R\$ 8.658,00
190	COPO DE VIDRO para água 180 ml.	Unidade	200	R\$ 3,61	R\$ 722,00
191	CUSCUZEIRA em alumínio nº 20 – 4,5 litros	Unidade	15	R\$ 42,75	R\$ 641,25
192	CUSCUZEIRA em alumínio nº 30 – 14 litros	Unidade	30	R\$ 72,68	R\$ 2.180,40
193	DESCASCADOR DE LEGUMES fabricado com plástico atóxico e resistente, lâmina em aço inox comprimento aproximado de 14cm e largura aproximada de 6 cm.	Unidade	30	R\$ 9,41	R\$ 282,30
194	DISPENSADOR COLETOR DE COPO DESCARTÁVEL em PVC, dois tubos mistos (copos de água e café) capacidade para no mínimo 300 copos.	Unidade	80	R\$ 66,60	R\$ 5.320,00
195	ESCORREDOR DE MACARRÃO em alumínio polido com capacidade para cerca de 20kg de massa, com duas alças em alumínio e pé em alumínio com diâmetro aproximado de 45cm, nº 45.	Unidade	25	R\$ 142,50	R\$ 3.562,50
196	ESCORREDOR DE MACARRÃO em inox G.	Unidade	15	R\$ 209,00	R\$ 3.135,00
197	FACA DE COZINHA de 10 polegadas.	Unidade	85	R\$ 28,50	R\$ 2.422,50
198	FACA DE COZINHA de 8 polegadas.	Unidade	75	R\$ 23,75	R\$ 1.781,25
199	FACA INOX cabo branco de 12 polegadas.	Unidade	35	R\$ 33,25	R\$ 1.163,75
200	FACA INOX cabo branco de 6 polegadas.	Unidade	35	R\$ 31,35	R\$ 1.097,25
201	FAQUEIRO TALHARES em aço inox 84 peças, dimensões produto (532x433x85mm)	Unidade	56	R\$ 275,50	R\$ 15.426,00
202	FILTRO DE PAPEL nº 3 para cafeteira caixa com 40 unidades.	Caixa	3	R\$ 6,56	R\$ 19,68
203	FILTRO DE PAPEL para café nº 102, caixa com 40 unidades.	Caixa	3	R\$ 6,46	R\$ 19,38
204	FILTRO DE BARRO para água c/3 velas	Unidade	60	R\$ 114,00	R\$ 6.840,00
205	FRIGIDEIRA EM ALUMÍNIO, com acabamento interno antiaderente, cabos anatômicos em baquelite, material que não esquenta, com diâmetro de 28cm.	Unidade	50	R\$ 52,25	R\$ 2.612,50
206	FOSFÓRO, pacote com 10 caixa com 40 palitos.	Pacote	100	R\$ 8,55	R\$ 855,00
207	GARFO DESCARTÁVEL médio para refeição pacote com 50 unidades.	Pacote	300	R\$ 7,60	R\$ 2.280,00
208	GARRAFA TÉRMICA com sistema de pressão, confeccionada em aço inox escovado, com tampa rosqueável e alça em polipropileno preto, tem acionamento através de botão que facilita na hora de servir, capacidade 1 litro.	Unidade	30	R\$ 61,75	R\$ 1.852,50
209	GARRAFA TÉRMICA com sistema de pressão, confeccionada em aço inox escovado, com tampa rosqueável e alça em polipropileno preto, tem acionamento através de botão que facilita na hora de servir, capacidade 2 litros.	Unidade	30	R\$ 137,75	R\$ 4.132,50
210	GARRAFA TÉRMICA revestida em plástico, com tampa rosqueável, dimensões aproximadas (CxLxA): 202mm x 202mm x 304mm, capacidade: 5l.	Unidade	135	R\$ 76,00	R\$ 10.260,00
211	GARRAFA TÉRMICA, revestida em plástico resistente, com tampa rosqueável, ampola de vidro, dimensões aproximadas: altura: 31,35cm, largura: 9,85cm, profundidade: 13,22cm e capacidade para 1 litro	Unidade	50	R\$ 36,10	R\$ 1.805,00
212	GARRAFA TÉRMICA, revestida em plástico resistente, com tampa rosqueável, ampola de vidro, medidas aproximadas: 18,5mm x 16mm x 29,5mm e capacidade para 2 litros.	Unidade	100	R\$ 88,36	R\$ 8.835,00
213	GARRAFA TÉRMICA, revestimento externo em aço inox, ampola de vidro, bomba de pressão, com alça dimensões produto (CxLxA): 152mm x 135mm x 367mm, capacidade de 1 800ml.	Unidade	50	R\$ 80,75	R\$ 4.037,50
214	GUARDANAPO DE PAPEL medindo 14cm x 14cm, em folhas duplas.	Unidade	100	R\$ 2,09	R\$ 209,00
215	GUARDANAPO DE PAPEL, branco, macio, reforçado, pacote com 50 unidades, tamanho 33cm x 33cm.	Pacote	100	R\$ 1,62	R\$ 162,00
216	Guardanapo de papel, medindo 22cm x 23cm, cor branca, pacote com 50 unidades.	Pacote			
217	ISQUEIRO a gás embalagem com 12 unidades.	Embalagem			

Av. Industrial, nº 03 - Bairro Santa Rita
Imperatriz - Maranhão

(99) 3523.2485
distribuidorajdc@hotmail.com



ESTADO DO MARANHÃO
PREFEITURA MUNICIPAL DE CAROLINA
DIVISÃO DE COMPRAS

DISTRIBUIDORA J D C LTDA
CNPJ: 17.341.646/0001-35
INSC. ESTADUAL 12.399.126-9

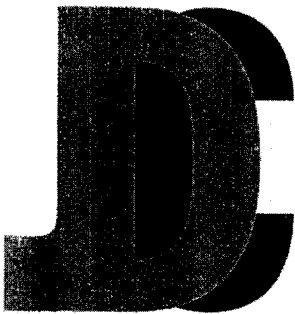

DISTRIBUIDORA JDC LTDA

Data: 10/3
Processo: 060/2017
Rubrica: [assinatura]

Item	Descrição	Unidade	Quantidade	Média	
				Valor Unitário	Valor Total
218	JARRA EM VIDRO, transparente, 1,5 litros, com alça.	Unidade	10	R\$ 17,10	R\$ 171,00
219	JARRA PLÁSTICA para suco, capacidade mínima 4 litros.	Unidade	108	R\$ 9,41	R\$ 1.016,28
220	JARRA PLÁSTICA para suco, capacidade mínima 2 litros.	Unidade	90	R\$ 6,37	R\$ 573,30
221	JOGO DE PANELA EM ALUMÍNIO, cabos anatômico em baquelite material que não esquentam, tampas com saída de vapor, espessura de 3mm, alumínio com polimento em alto brilho, com 5 peças.	Unidade	10	R\$ 194,75	R\$ 1.947,50
222	MARMITEX ALUMÍNIO n° 8, caixa com 100 unidades	Caixa	150	R\$ 31,35	R\$ 4.702,50
223	MEXEDOR PLÁSTICO para café com 9cm embalagem com 500 unidades.	Embalagem	10	R\$ 6,65	R\$ 66,50
224	PANELA DE PRESSÃO de alumínio de 20 litros, acabamento interno satinado e externo polido, com selo do INMETRO.	Unidade	20	R\$ 316,35	R\$ 6.327,00
225	PANELA DE PRESSÃO de alumínio de 10 litros, acabamento interno satinado e externo polido, com selo do INMETRO.	Unidade	40	R\$ 133,00	R\$ 5.320,00
226	PANELA DE PRESSÃO de alumínio de 7 litros, acabamento interno satinado e externo polido, com selo do INMETRO	Unidade	45	R\$ 109,25	R\$ 4.916,25
227	PANELA DE PRESSÃO de alumínio de 4,5 litros, acabamento interno satinado e externo polido, com selo do INMETRO.	Unidade	25	R\$ 74,10	R\$ 1.852,50
228	PANELA EM ALUMÍNIO com acabamento interno satinado e externo em alto brilho (polido), cabos anatômicos em baquelite, material que não esquentam, com diâmetro mínimo de 18cm.	Unidade	30	R\$ 45,60	R\$ 1.368,00
229	PAPEIRO para café n° 18 de alumínio.	Unidade	30	R\$ 30,40	R\$ 912,00
230	PRATO DE PAPELÃO laminado redondo, n° 02, pacote com 10 unidades.	Pacote	1000	R\$ 17,10	R\$ 17.100,00
231	PRATO EM POLIPROPILENO homopolímero virgem de 1° uso, atóxico 700ml.	Unidade	2.600	R\$ 2,85	R\$ 7.410,00
232	PEGADOR EM POLIPROPILENO virgem 1° uso para macarrão.	Unidade	100	R\$ 2,38	R\$ 238,00
233	PENEIRA grande fina	Unidade	40	R\$ 38,00	R\$ 1.520,00
234	PENEIRA média fina	Unidade	30	R\$ 18,91	R\$ 567,30
235	PILÃO ALUMÍNIO fundido tamanho M.	Unidade	50	R\$ 33,25	R\$ 1.662,50
236	RALADOR INOX com 04 faces com cabo plástico asa 08 doméstico para ralar legumes, frutas e queijos.	Unidade	80	R\$ 26,60	R\$ 2.128,00
237	TÁBUA DE POLIETILENO com canaleta cor branca 33x25cm.	Unidade	100	R\$ 25,65	R\$ 2.565,00
238	TACHO em alumínio batido/fundido n°32, capacidade de 22,5 litros com tampa	Unidade	15	R\$ 86,60	R\$ 1.282,50
239	TACHO em alumínio batido/fundido n°36, capacidade de 32,5 litros com tampa	Unidade	20	R\$ 102,60	R\$ 2.052,00
240	TACHO em alumínio batido/fundido, capacidade de 44litros com tampa.	Unidade	30	R\$ 222,30	R\$ 6.669,00
				Total	984.469,69

Luciano R. Seidel

Luciano Rodrigues Seidel
RG.: 4242667-2ª via SSP/PA
CPF.: 001.125.663-08
Sócio Proprietário

17.341.646/0001-35
Insc. Est. 12.399.126-9
DISTRIBUIDORA JDC LTDA
Av. Industrial, nº 03 - Santa Rita
CEP: 65.900-000
Imperatriz - MA

Av. Industrial, nº 03 - Bairro Santa Rita
Imperatriz - Maranhão

(99) 3523.2485
distribuidorajdc@hotmail.com



CPL PMC <cplpmc2017@gmail.com>

Para: 10/4
De: 06/01/2017
Assunto:

expediente e copa e cozinha

2 mensagens

CPL PMC <cplpmc2017@gmail.com>
Para: anderson lobão <andersonnpa@hotmail.com>

9 de novembro de 2017 16:35

assina, digitaliza e me devolve por favor

 **PROPOSTA - adequada.docx**
115K

anderson lobão <andersonnpa@hotmail.com>
Para: CPL PMC <cplpmc2017@gmail.com>

10 de novembro de 2017 11:11

De: CPL PMC <cplpmc2017@gmail.com>
Enviado: quinta-feira, 9 de novembro de 2017 16:35:14
Para: anderson lobão
Assunto: expediente e copa e cozinha

assina, digitaliza e me devolve por favor

14 anexos

Imagem (2).jpg
1036K



Imagem (3).jpg
1095K

Imagem (4).jpg
1073K

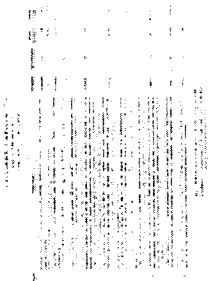
Folha: 105
Proc: 2330: 06/01/17
Rubrica: *

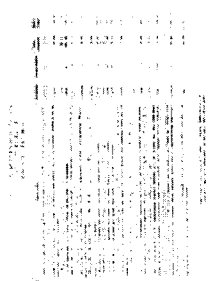

Imagem (5).jpg
1126K



Imagem (6).jpg
1067K

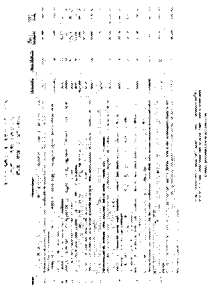

Imagem (7).jpg
1097K

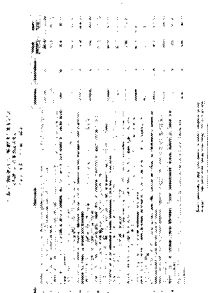
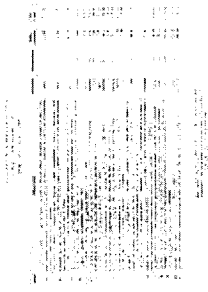

Imagem (8).jpg
1085K

Imagem (9).jpg
1082K

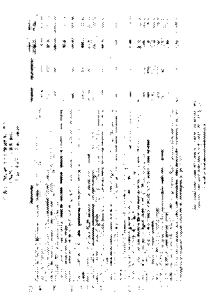
Folha: 106
Processo: 069/2017
Rubrica: *[Signature]*

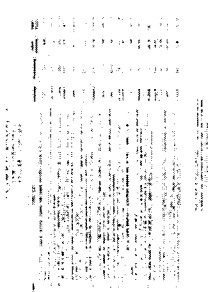

Imagem (10).jpg
1125K



Imagem (11).jpg
1115K

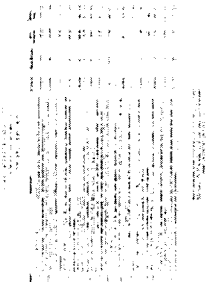

Imagem (12).jpg
1089K

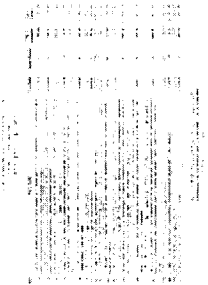
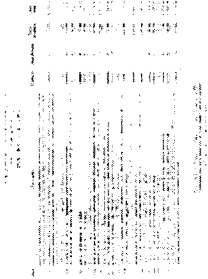

Imagem (13).jpg
1130K

Imagem (14).jpg
796K

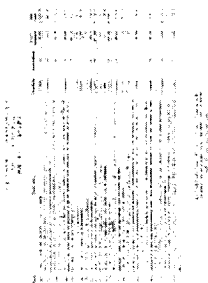
Folha: 107
Processo: 06012017
Rubrica: *[Handwritten Signature]*

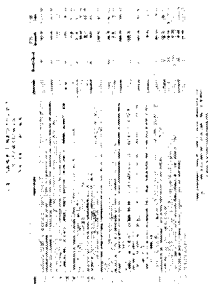

Imagem.jpg
1038K

G K COMÉRCIO E SERVIÇOS LTDA
 CNPJ: 17.938.060/0001-52
 INSC. EST.: 12.407.249-6

Nota: 108
 Processo: 060/2017
 Rubrica:

Item	Descrição	Unidade	Quantidade	Valor Unitário	Valor Total
1	AGENDA TELEFÔNICA. Índice telefônico modelo profissional de mesa com 100 folhas e índice em pp. Gramatura 90g/m². Bolsa interna e ferragem formato 210mm x 150mm.	Unidade	50	34,20	1.710,00
2	AGENDA, TIPO PERMANENTE, gramatura 63, 200mm x 132mm (CxL), tipo papel miolo off set, características adicionais capa em PVC.	Unidade	45	34,20	1.539,00
3	ALFINETE PARA MAPAS, com cabeça plástica redonda, fabricado em aço, com tratamento superficial niquelado. Embalagem com 100 Unidades. Comprimento aproximado: 17mm. Cores sortidas.	Caixa	30	6,21	186,30
4	ALMOFADA CARIMBO, material caixa plástica, esponja absorvente revestida de tecido, tamanho pequeno, cor azul, preta, vermelha, tipo entintada. Medidas: comprimento 12cm x 9cm, caixa plástica rígida com tampa.	Unidade	150	5,31	796,50
5	ALVO CONFECCIONADO EM PAPEL CARTÃO. Tipo silhueta na cor branca. Tamanho aproximado 55cm x 55cm.	Unidade	15	32,40	486,00
6	APAGADOR PARA QUADRO BRANCO, base plástica, medindo 15cm x 6cm x 5cm, com feltro macio.	Unidade	100	5,31	531,00
7	APAGADOR COM DEPÓSITO EM MADEIRA	Unidade	60	2,52	151,20
8	APONTADOR DE LÁPIS, tipo escolar, confeccionado em plástico, com depósito para resíduos acoplado, caixa com 12 unidades	Caixa	100	5,40	540,00
9	BALÃO, EM LÁTEX, decorativos de encher, nº 5,6,7 e 9 embalagem com 50 unidades, sortido com cores variadas.	Pacote	450	4,05	1.822,50
10	BANDEJA EM ACRÍLICO PARA DOCUMENTO, com espessura mínima de 3mm, forma retangular com dimensões mínima de 250mm x 365mm x 300mm, com 02 compartimentos.	Unidade	100	37,80	3.780,00
11	BARBANTE 10% ALGODÃO. Rolo com 184 metros.	Rolo	5	16,20	81,00
12	BARBANTE DE SISAL em rolo de 1kg.	Rolo	5	16,20	81,00
13	BLOCO PARA ANOTAÇÕES, com adesivo, removível, medindo 76mm x 76mm com 100 folhas, tipo post-it.	Pacote	100	3,78	378,00
14	BLOCO RECADO, material papel, cor amarela, largura 38mm, comprimento 50mm, tipo removível, características adicionais auto-adesivo com 1cm, tipo post-it.	Pacote	100	2,43	243,00
15	BLOCO RECADO, material papel, largura 76mm, comprimento 102mm, características adicionais auto-adesivo removível, post-it 657, quantidade de 100 folhas.	Pacote	20	2,55	51,00
16	BOBINA MÁQUINA CALCULAR, material acetinado, cor branca, largura 57mm, comprimento 60mm, aplicação máquina calcular.	Unidade	50	2,12	106,00

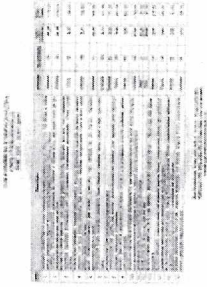
Rua Godofredo Viana, 625, Sala c - Centro - Imperatriz/MA
 Telefones: (99) 3526-4484 (99) 9.9140-2988 / (99) 9.9148-8082
 e-mail: g.k.comercio@hotmail.com

G K COMÉRCIO E SERVIÇOS LTDA

CNPJ: 17.938.060/0001-52

INSC. EST.: 12.407.249-6

Nota: 109
 Processo: 060/2017
 Rubrica: \$

Item	Descrição	Unidade	Quantidade	Valor Unitário	Valor Total
17	BORRACHA PLÁSTICA, cor branca, tipo escolar, medindo 42mm x 21mm x 11mm para lápis, com capa de proteção.	Unidade	500	1,24	620,00
18	BORRACHA PONTEIRA, cor branca, macia, caixa com 100 unidades	Caixa	50	10,80	540,00
19	CADERNO DE CAPA DURA, costurado, com 96 folhas, no formato 275mm x 200mm. Capas diversificadas.	Unidade	1.200	8,10	9.720,00
20	CADERNO DE MATÉRIA COM 200 FOLHAS. Capa dura e diversificada, com arame, no formato 275mm x 200mm.	Unidade	250	17,10	4.275,00
21	CAIXA PLÁSTICA (POLIONDA) PARA ARQUIVO MORTO: chapa confeccionada em plástico corrugado, com estrutura alveolar, formada por duas lâminas planas e paralelas, unidas por meio de nervuras longitudinais, isenta de manchas, cortada em molde provido de vincos que possibilitam dobras, de modo a formar uma caixa de formato prismático retangular, e com furos laterais para ventilação. A dobra correspondente à tampa fechará apenas uma largura e comprimento da caixa, possuindo aba para deslizar a completa vedação. Dimensões: 360mm x 250mm x 130mm. Espessura mínima: 2mm. Cores: verde, azul, vermelha, amarela, preta.	Unidade	500	6,30	3.150,00
22	CALCULADORA ELETRÔNICA DE MESA, de 12 dígitos, fonte dual (solar/bateria), possui memória, funções de cálculo básicas (raiz quadrada, adição, subtração, divisão e multiplicação) com inversor de sinais, correção total, visor LCD, confeccionada em plástico e com teclas em borracha. Tamanho aproximado: 117mm x 143mm.	Unidade	140	18,00	2.520,00
23	CALCULADORA ELETRÔNICA DE MESA, de 08 dígitos, fonte dual (solar/bateria), possui memória, funções de cálculo básicas (raiz quadrada, adição, subtração, divisão e multiplicação) com inversor de sinais, correção total, visor LCD, confeccionada em plástico e com teclas em borracha.	Unidade	50	7,74	387,00
24	CANETA ESFEROGRÁFICA, corpo plástico cristal transparente, sextavado com orifício na lateral, nome do fabricante impresso no corpo da caneta, tampa antiafixiante na cor da tinta, ponta aço inoxidável, esfera de tungstênio, tinta à base de corantes orgânicos e solvente, carga completa, com capacidade para escrita contínua, sem borrões e falhas até o final da carga, escrita fina, embalagens em caixa 50 unidades, Cor: azul, preta, vermelha. Fabricação nacional. Aprovada pelo INMETRO.	Caixa	750	35,10	26.325,00
25	CANETA MARCA TEXTO, material plástico, corpo chato, largura do traço 5mm, tipo fluorescente, carga não carregável. Acondicionamento em caixa com 12 unidades, cor amarela, verde, rosa, laranja.	Caixa	80	19,80	1.584,00
26	CANETA MARCADORA para uso em CD ou DVD, tinta permanente, secagem rápida, resistente à água, ponta fina, material plástico, formato corpo cilíndrico, caixa com 12 unidades.	Caixa	25	27,00	675,00

Rua Godofredo Viana, 625, Sala c - Centro - Imperatriz/MA
 Telefones: (99) 3526-4484 (99) 9.9140-2988 / (99) 9.9148-8082
 e-mail: g.k.comercio@hotmail.com

G K COMÉRCIO E SERVIÇOS LTDA

CNPJ: 17.938.060/0001-52

INSC. EST.: 12.407.249-6

Valor: 110
 Data: 06/02/2017
 Assinatura: [assinatura]

Item	Descrição	Unidade	Quantidade	Valor Unitário	Valor Total
27	CANETA PARA RETROPROJETOR, corpo e tampa em plástico, ponta de 2mm em poliacetato, para escrita em acetato, PVC e poliéster, tinta à base de álcool. Cor: azul, preta.	Unidade	60	2,43	145,80
28	CANETA TIPO HIDROCOR À BASE DE ÁGUA, não tóxico, em cores variadas, ponta firme de feltro fina. Caixa com 12 Unidades.	Caixa	2	70,20	140,40
29	CD-R gravável 80 minutos/700mb, 52x tubo com 100 unidades	Caixa	18	106,20	1.911,60
30	CD-R-W regravável 80 minutos/700mb, 4x tubo com 100 unidades	Caixa	98	180,00	17.640,00
31	CARTOLINA TIPO GUACHE na gramatura 180g/m², medindo 660mm x 480mm, cores diversas no mínimo (amarela, azul, branca, preta, verde, vermelha).	Unidade	1500	1,17	1.755,00
32	CARTOLINA, MATERIAL CELULOSE VEGETAL, gramatura 150g/m², comprimento 660mm, largura 500mm, cores diversas.	Unidade	250	0,65	162,50
33	CARTOLINA, MATERIAL CELULOSE VEGETAL, gramatura 180g/m², comprimento 500mm, largura 650mm, cores variadas.	Unidade	250	0,65	162,50
34	CLIPS MÉDIO 2/0, niquelado, em metal, para papel. Caixa com 100 Unidades.	Caixa	200	4,95	990,00
35	CLIPS MÉDIO 3/0, niquelado, em metal, para papel. Caixa com 100 Unidades.	Caixa	200	6,30	1.260,00
36	CLIPS MÉDIO 6/0, niquelado, em metal, para papel. Caixa com 100 Unidades.	Caixa	150	7,20	1.080,00
37	CLIPS MÉDIO 8/0, niquelado, em metal, para papel. Caixa com 25 Unidades.	Caixa	150	5,13	769,50
38	COLA COLORIDA, composição polivinil acetato-PVA, cores variadas, aplicação papel, características adicionais tubo com bico aplicador, não tóxico, lavável, tipo pastosa. Caixa com 06 tubos de 30g.	Caixa	70	7,20	504,00
39	COLA EM BASTÃO, atóxica, à base de água, lavável, com tampa hermética para evitar ressecamento. Embalagem: tubo com no mínimo 20g.	Tubo	120	2,84	340,80
40	COLA GLITERADA, composição polímero de acetato de polivinila e aditivos, cores variadas. Características adicionais com aplicador, não tóxica, solúvel em água. Caixa com 06 tubos de 25g.	Caixa	100	8,64	864,00
41	COLA PARA ISOPOR, atóxica e secagem rápida, tubo com 90g.	Tubo	500	4,05	2.025,00
42	COLA PLÁSTICA ESCOLAR, composição polivinil acetato-PVA, cor branca, em tubo com peso líquido de 90g, com utilidade comprovada para colar madeira, papel, papelão, tecido, aplicação papel. Características adicionais: lavável e atóxica.	Tubo	1000	1,78	1.780,00
43	COLA PLÁSTICA SECAGEM RÁPIDA, forma pastosa, na cor branca, em frasco de 1.000ml, com utilidade comprovada para colar madeira, papel, papelão, tecido, couro. Características adicionais: lavável e atóxica.	Unidade	100	14,40	1.440,00
44	COLA, APLICAÇÃO PISTOLA QUENTE, composição silicone, características adicionais 30cm de comprimento e com 11mm de diâmetro, tipo bastão.	kg	500	36,00	18.000,00

Rua Godofredo Viana, 625, Sala c - Centro - Imperatriz/MA
 Telefones: (99) 3526-4484 (99) 9.9140-2988 / (99) 9.9148-8082
 e-mail: g.k.comercio@hotmail.com

G K COMÉRCIO E SERVIÇOS LTDA

CNPJ: 17.938.060/0001-52

INSC. EST.: 12.407.249-6

Item	Descrição	Unidade	Quantidade	Valor Unitário	Valor Total
45	COLCHETE FIXAÇÃO, material aço, não reciclado, tratamento superficial latonado, com acabamento abaulado na base e nas hastes para evitar cortes, resistente à dobra. Tamanho nº 15. Caixa com 72 Unidades.	Caixa	100	10,80	1.080,00
46	CORRETIVO LÍQUIDO, não tóxico, material a base d'água, secagem rápida, apresentação frasco com 18ml, aplicação papel comum.	Unidade	200	1,58	316,00
47	CORRETIVO FITA, caixa com 12 unidades.	Caixa	50	58,95	2.947,50
48	CRACHÁ EM PLÁSTICO, transparente, com pegador em aço niquelado. Tamanho: 10cm x 7,3cm.	Unidade	100	1,13	113,00
49	DVD gravável capacidade 4.7gb 8x, tubo com 100 unidades	Caixa	15	124,20	1.863,00
50	DVD- R gravável capacidade 4.7gb, tubo com 100 unidades	Caixa	15	225,00	3.375,00
51	ELÁSTICO borracha tipo látex, numero 18, saco com 100g, alta resistência	Pacote	100	4,41	441,00
52	ENVELOPE material papel Kraft, 240mm x 340mm, caixa com 100 unidades.	Caixa	100	25,47	2.547,00
53	ENVELOPE material papel kraft, gramatura 90g/m ² , tipo saco comum, 410mm x 310mm (CxL), cor parda, caixa com 100 unidades.	Caixa	200	39,60	7.920,00
54	ENVELOPE PARA CD, papel branco, 75g/m ² , 130mm x 125mm (CxL); com visor/janela redonda e transparente em acetato, com aba para fechamento. Pacote com 10 Unidades.	Caixa	150	2,30	345,00
55	ENVELOPE, material papel apergaminhado, gramatura 90g/m ² , tipo carta, 162mm x 114mm (CxL), cor branca, caixa com 100 unidades.	Caixa	100	40,50	4.050,00
56	ENVELOPE, material papel kraft, gramatura 90g/m ² , tipo saco comum, 280mm x 200mm (CxL), cor parda, caixa com 100 unidades.	Caixa	200	24,30	4.860,00
57	ENVELOPE, material papel kraft, gramatura 90g/m ² , tipo saco comum, 324mm x 229mm (CxL), cor parda, caixa com 100 unidades.	Caixa	350	25,20	8.820,00
58	ENVELOPE, material papel kraft, gramatura 90g/m ² , tipo saco comum, 360mm x 260mm (CxL), cor ouro, caixa com 100 unidades	Caixa	250	61,20	15.300,00
59	ESTILETE PROFISSIONAL LARGO, lâmina inoxidável de 18mm, comprimento 180mm, corpo confeccionado em plástico e de formato anatômico, reforçado com empunhadura emborrachada, graduável e com trava de segurança.	Unidade	200	2,21	442,00
60	ETIQUETA ADESIVA, MATERIAL papel, cor branca, 50,80mm x 101,60mm (LxC). Caixa com 100 folhas.	Caixa	30	19,80	594,00
61	ETIQUETA ADESIVA, material papel, cor branca, largura 99mm, aplicação impressora laser e jato tinta, formato retangular, tipo auto-adesiva, altura 55,8mm, características adicionais 10 etiquetas por folha. Caixa com 1.000 Unidades.	Caixa	8	63,00	504,00

Data: 11/11/2017
Folha: 060/2017
Assinatura: [assinatura]Rua Godofredo Viana, 625, Sala c - Centro - Imperatriz/MA
Telefones: (99) 3526-4484 (99) 9.9140-2988 / (99) 9.9148-8082
e-mail: g.k.comercio@hotmail.com

G K COMÉRCIO E SERVIÇOS LTDA

CNPJ: 17.938.060/0001-52

INSC. EST.: 12.407.249-6

Item	Descrição	Unidade	Quantidade	Valor Unitário	Valor Total
82	HIDROCOR com tampa ventilada, ponta perfurada, corpo em PVC e ponta de feltro, não tóxico, tampa antiassfixiante, caixa com 5 estoijos grande, com 12 x1 cores.	Pacotes	300	50,40	15.120,00
83	JOGOS INFANTIS tipos variados.	Unidade	30	31,50	945,00
84	LÁPIS DE COR, caixa com 12 cores vibrantes, anatômico, formato hexagonal, tamanho grande, com lápis inteiros, ponta resistente atóxico, lavável, que não manche, para desenhar e pintar sobre papel e similares.	Caixa	400	4,41	1.764,00
85	LÁPIS PRETO N° 2, material corpo madeira de manejo sustentável, dureza carga b, formato corpo sextavado, material carga grafite, caixa com 144 unidades.	Caixa	100	33,30	3.330,00
86	LAPISEIRA, material plástico, diâmetro carga 0,5mm, características adicionais com prendedor, ponta e acionador de metal com borracha.	Unidade	200	3,38	676,00
87	LAPISEIRA, material plástico, diâmetro carga 0,7mm, características adicionais com prendedor, ponta e acionador de metal com borracha.	Unidade	200	3,40	680,00
88	LIVRO DE PONTO 100 FOLHAS, capa dura de papelão revestida de papel off-set 120gr/m², folhas internas papel off-set 56gr/m², formato da capa 330x216mm.	Unidade	100	23,40	2.340,00
89	LIVRO DE REGISTRO DE ATA, com 100 folhas, gramatura 75g/m², 297mm x 210mm (CXL), contendo termo de abertura e folhas numeradas. Capa dura, na cor preta.	Unidade	100	16,20	1.620,00
90	LIVRO DE REGISTRO DE ATA, com 200 folhas, 330mm x 220mm (CXL), contendo termo de abertura e folhas numeradas. Capa dura, na cor preta.	Unidade	100	29,70	2.970,00
91	LIVRO PROTOCOLO de correspondência com 100 folhas pautadas e numeradas sequencialmente, com capa dura, no formato 215mm x 150mm e com encadernação costurada.	Unidade	150	13,50	2.025,00
92	MALETA ARQUIVO EM ACRILICO, dimensões: 390mm x 140mm x 265mm, acompanha 10 pastas suspensas com visores, etiquetas e grampos.	Unidade	100	44,10	4.410,00
93	MARCADOR PÁGINA, cores diversas, características adicionais adesivos reposicionáveis, setas, neon, post-it, flags.	Bloco	60	15,12	907,20
94	MASSA DE MODELAR, macia, atóxica, que não manche as mãos, não endureça e possa ser reaproveitada. Caixa de 90g com 06 cores.	Caixa	500	3,15	1.575,00
95	MINA GRAFITE, material grafita, diâmetro 0,50mm, comprimento 100mm, dureza 2b. Caixa com 12 Unidades.	Caixa	200	6,93	1.386,00
96	MINA GRAFITE, material grafita, diâmetro 0,70mm, comprimento 100mm, dureza 2b. Caixa com 12 Unidades.	Caixa	200	8,91	1.782,00
97	PALITO DE CHURRASCO, material madeira, formato roloço, comprimento 23cm. Pacote com 100 unidades.	Pacote	100	2,84	284,00

Folha: 113
Processo: 000/2017
Rubrica: [assinatura]Rua Godofredo Viana, 625, Sala c - Centro - Imperatriz/MA
Telefones: (99) 3526-4484 (99) 9.9140-2988 / (99) 9.9148-8082
e-mail: g.k.comercio@hotmail.com

G K COMÉRCIO E SERVIÇOS LTDA
CNPJ: 17.938.060/0001-52
INSC. EST.: 12.407.249-6

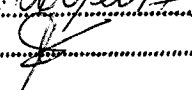
Folha: 114
 Processo: 060/2017
 Rubrica: 

Item	Descrição	Unidade	Quantidade	Valor Unitário	Valor Total
98	PALITO DE PICOLÉ REDONDO, material madeira, formato chato, comprimento 10cm. Pacote com 100 unidades.	Pacote	100	6,21	621,00
99	PAPEL 43 medindo 297cm x 420mm, gramatura 75g/m ² , branco.	Resma	100	46,80	4.680,00
100	PAPEL A4, branco, alcalino, não reciclado, gramatura 75g/m ² , medindo 297mm x 210mm, embalagem 500 folhas, caixa com 10 resmas	Caixa	800	198,00	158.400,00
101	PAPEL ALMAÇO COM PAUTA, material celulose vegetal, gramatura 65g/m ² , comprimento 330mm. Pacote com 400 folhas.	Pacote	40	39,60	1.584,00
102	PAPEL CARBONO DE BOA QUALIDADE, uma face, preto. Caixa com 100 folhas. Tamanho: 297mm x 210mm (CxL).	Caixa	125	28,80	3.600,00
103	PAPEL CARTÃO TIPO LINHO gramatura de 180g/m ² , medindo 297mm x 210mm. Caixa com 50 folhas.	Caixa	60	18,81	1.128,60
104	PAPEL CARTÃO dupla face, 50x66 variadas cores, pacote com 20 folhas.	Pacotes	40	23,40	936,00
105	PAPEL CONTACT, autocolante transparente, gramatura 60g/m ² , rolo com 25m x 44,5cm.	Rolo	150	69,12	10.368,00
106	PAPEL COUCHÉ, cor branca, gramatura 170g/m ² , tipo brilhante, comprimento 297mm, aplicação confecção de folders e convites, largura 210mm, características adicionais tamanho A4. Pacote com 50 folhas.	Pacote	20	18,00	360,00
107	PAPEL EMBORRACHADO TIPO E.V.A. 60cm x 40cm, espessura de 2cm, padrão liso, cores variadas mínimas (amarelo, azul, vermelho, verde, laranja, roxo, rosa) aplicação confecção de painéis.	Folha	2000	1,62	3.240,00
108	PAPEL FOTOGRÁFICO. Tamanho A4, brilhante a prova d'água para impressão de foto. Alto brilho. Secagem instantânea, gramatura 180g/m ² , 99cm x 66cm (CxL), compatível para impressora INKJET HP, CANON, EPSON, LEXMARK. Caixa com 50 folhas.	Caixa	10	27,00	270,00
109	PAPEL JORNAL na gramatura 48,8g/m ² medindo 66cmx96cm, cor parda. Resma com 500 folhas.	Resma	5	40,50	202,50
110	PAPEL KRAFT, gramatura 110g/m ² , medindo 96cm x 66cm, na cor parda.	Folha	500	0,68	340,00
111	PAPEL LAMINADO, gramatura de 63g/m ² medindo 60cm x 50cm. Cores variadas.	Folha	1600	1,28	2.048,00
112	PAPEL CAMURÇA, cores variadas	Folha	1000	0,98	980,00
113	PAPEL CELOFONE, cores sortidos, 70x85.	Folha	1000	1,01	1.010,00
114	PAPEL CREPOM, tamanho 0,48x2,0m, cores variadas, caixa com 10 folhas	Caixa	40	8,19	327,60
115	PAPEL DE SEDA, cores sortidas, 40x60	Pacotes	40	17,55	702,00
116	PAPEL OFÍCIO 2, tamanho 330mm x 216mm, gramatura 75g/m ² , alcalino, ultra branco, 100% celulose de eucalipto, acabamento superficial homogêneo, para reprodução, impressão e escrita, embalagem de proteção original, contendo as informações do fabricante.	Resma	100	34,56	3.456,00

Rua Godofredo Viana, 625, Sala c - Centro - Imperatriz/MA
Telefones: (99) 3526-4484 (99) 9.9140-2988 / (99) 9.9148-8082
e-mail: g.k.comercio@hotmail.com

G K COMÉRCIO E SERVIÇOS LTDA

CNPJ: 17.938.060/0001-52

INSC. EST.: 12.407.249-6

Folha: 115
 Processo: 099/2017
 Rubrica:

Item	Descrição	Unidade	Quantidade	Valor Unitário	Valor Total
117	PAPEL PARDO, material celulose vegetal, tipo papel reciclado, 96cm x 66cm (CxL), gramatura 80g/m ² .	Folha	150	0,68	102,00
118	PAPEL SUFITE, 120g (para certificado), tamanho A4, com 25 folhas, embalagem em papel resistente com abertura virtual em cores diversas.	Pacotes	150	7,02	1.053,00
119	PASTA ABA E ELÁSTICO, comprimento 350mm, largura 240mm, lombada 40mm, transparente.	Unidade	1000	3,01	3.010,00
120	PASTA FINA ABA E ELÁSTICO, plástica, diversas cores	Unidade	1000	1,82	1.820,00
121	PASTA ARQUIVO, MATERIAL PAPELÃO DURO, TIPO AZ, largura 285mm, altura 350mm, lombada 80mm, cor preta. Características adicionais: 2 prendedores internos e alavanca niquelada com alta precisão. Dorso largo - grande.	Unidade	5.000	10,17	50.850,00
122	PASTA ARQUIVO, MATERIAL PLÁSTICO POLIETILENO, largura 240mm, altura 335mm, lombada 20mm, cor branca, características adicionais com aba e elástico.	Unidade	250	3,24	810,00
123	PASTA PARA DOCUMENTOS, tipo sanfonada, com 12 abas, de plástico, medindo 297mm x 210mm.	Unidade	200	20,34	4.068,00
124	PASTA SUSPENSA COM VISOR E ETIQUETA, largura 240mm, altura 360mm, grampos, trilhos (romeu e julieta) em plástico, caixa com 50 unidades	Caixa	1000	1,98	1.980,00
125	PASTA SUSPENSA, PAPELÃO REFORÇADO (grosso), largura 360mm, altura 240mm, prendedor interno ferragem alta, tamanho ofício, caixa com 50 unidades	Caixa	1000	1,67	1.670,00
126	PASTA tipo L, transparente, largura 220mm, altura 310mm. Tamanho A4. Cores variadas.	Unidade	200	3,11	622,00
127	PASTA de plástico, transparente, sem elástico com grampo trilho.	Unidade	250	2,07	517,50
128	PERCEVEJOS material metal, tratamento superficial galvanizado, tamanho 10mm. Caixa com 100 Unidades.	Caixa	80	4,50	360,00
129	PERFURADOR DE PAPEL CENTRAL, 2 furos, ferro esmaltado/metal, capacidade de perfuração simultânea aproximada de 100 folhas (referente a papel 75g/m ²), com escala e depósito.	Unidade	150	50,40	7.560,00
130	PERFURADOR DE PAPEL DE MESA, material em aço, tamanho médio, 2 furos, com espessura 5mm, capacidade para perfurar até 30 folhas, sistema de trava, com escala e depósito.	Unidade	120	29,70	3.564,00
131	PILHA AA	Unidade	200	6,03	1.206,00
132	PILHA AA pequena.	Unidade	100	6,30	630,00
133	PINCEL ATÔMICO permanente, material plástico, com ponta de feltro, descartável, na cor azul, vermelho e preto. caixa com 12 unidades.	Caixa	150	21,60	3.240,00
134	PINCEL PARA QUADRO BRANCO MAGNÉTICO, carga descartável, na cor azul, preta, vermelha, corpo de plástico, ponta redonda de 4mm e espessura da escrita de 2mm.	Unidade	300	2,97	891,00

Rua Godofredo Viana, 625, Sala c - Centro - Imperatriz/MA
 Telefones: (99) 3526-4484 (99) 9.9140-2988 / (99) 9.9148-8082
 e-mail: g.k.comercio@hotmail.com

G K COMÉRCIO E SERVIÇOS LTDA
CNPJ: 17.938.060/0001-52
INSC. EST.: 12.407.249-6

Folha: 116
 Processo: 000/2017
 Rubrica: [assinatura]

Item	Descrição	Unidade	Quantidade	Valor Unitário	Valor Total
135	PISTOLA APLICADORA PARA COLA QUENTE, compatível com bastão de 30cm de comprimento e 11mm de diâmetro. Tensão alimentação 110/220v, potência 50w, aplicação colagem.	Unidade	150	13,32	1.998,00
136	PORITA-LÁPIS/CLIPPE/LEMBRETE, em acrílico transparente, na cor fumê, tipo conjugado, Dimensões: 230mm x 60mm x 78mm.	Unidade	200	14,85	2.970,00
137	PRANCHETA EM ACRÍLICO, tamanho 230mm x 330mm, espessura 3mm, com prendedor niquelado.	Unidade	170	16,20	2.754,00
138	QUADRO BRANCO, material fôrmica branca brilhante, acabamento superficial moldura de alumínio, cor moldura natural, medindo 150cm x 120cm, fixação parede, acompanhado de parafusos e buchas de fixação.	Unidade	50	204,30	10.215,00
139	QUADRO DE AVISOS, mural 1,5cmx1,20cm.	Unidade	50	216,90	10.845,00
140	REABASTECEDOR DE PINCEL ATÔMICO, cores vermelha, preta, azul.	Unidade	150	4,19	628,50
141	RÉGUA PLÁSTICA, para escritório, material acrílico, comprimento 30cm, graduação centímetro/milímetro, cor incolor, transmitância transparente, largura 30mm.	Unidade	500	0,81	405,00
142	RÉGUA PLÁSTICA, para escritório, material acrílico, comprimento 50cm, graduação centímetro/milímetro, tipo material rígido, cor cristal, características adicionais largura 30mm.	Unidade	200	2,88	576,00
143	TECIDO TNT, gramatura 100g/m², cores variadas, (amarelo, azul claro, branca, preta, verde, vermelha), largura 1,40m.	m	3500	1,84	6.440,00
144	TESOURA ESCOLAR DE 11CM, sem ponta, cabo plástico, lâmina em aço inoxidável.	Unidade	600	5,13	3.078,00
145	TESOURA MULTIUSO, cabo em polipropileno, medindo aproximadamente 18cm e lâmina de aproximadamente 10cm em aço inoxidável.	Unidade	150	10,71	1.606,50
146	TINTA PARA CARIMBO AUTO ENTITADO a base de ÁGUA na cor azul, preta, vermelha. Frasco de 30ml.	Unidade	150	3,17	475,50
147	TINTA PARA CARIMBO, cor azul, preta, vermelha, componentes água, pigmentos, aspecto físico, líquido, aplicação almofada, capacidade do frasco de 25ml.	Unidade	150	2,05	307,50
148	TINTA GUACHE, cores sortidas 15ml com 6 cores variadas.	Caixa	200	2,43	486,00
149	UMEDECEDOR DE DEDOS EM PASTA, não tóxico, sem glicerina, embalagem com peso líquido mínimo de 12g.	Unidade	250	2,16	540,00
150	ACENDEADOR FOGÃO, tipo manual, material alumínio, características adicionais acionado por tecla, gera só falisca, selo INMETRO.	Unidade	200	12,60	2.520,00
151	AVENTAL DESCARTÁVEL, confeccionado em TNT, frontal, manga longa, punho com látex, com gramatura 20, tamanho G, embalagem com 10 unidades.	Unidade	200	6,75	1.350,00

Rua Godofredo Viana, 625, Sala c - Centro - Imperatriz/MA
Telefones: (99) 3526-4484 (99) 9.9140-2988 / (99) 9.9148-8082
e-mail: g.k.comercio@hotmail.com

G K COMÉRCIO E SERVIÇOS LTDA

CNPJ: 17.938.060/0001-52

INSC. EST.: 12.407.249-6

Item	Descrição	Unidade	Quantidade	Valor Unitário	Valor Total
152	AVENTAL EMBORRACHADO com as seguintes especificações mínimas: confeccionado em nylon emborrachado externamente tecido de poliamida de 190 fios com base de polivinil cloreto - PVC, com espessura total de 0,20mm. Fechamento com costuras duplas, com alça no pescoço e tirante inteiro na cintura com medida total de 1,40m, confeccionados no mesmo tecido do avental dimensões mínimas: 120cm x 70cm.	Unidade	300	13,50	4.050,00
153	ABRIDOR DE LATA, em inox reforçado, com espessura mínima de 1,0mm.	Unidade	50	4,95	247,50
154	AFIADOR DE FACAS de 12 polegadas cabo branco com rachaduras.	Unidade	50	23,40	1.170,00
155	ASSADEIRA DE ALUMÍNIO RETANGULAR com bordas medindo 46x33x5 cm, alumínio polido resistente.	Unidade	50	31,05	1.552,50
156	BACIA de Alumínio de 10 litros	Unidade	30	27,00	810,00
157	BACIA de Alumínio de 20 litros	Unidade	40	39,60	1.584,00
158	BANDEJA em aço inoxidável, redonda, medindo 35cm, espessura mínima de 0,8mm.	Unidade	50	45,00	2.250,00
159	BANDEJA em aço inoxidável, retangular, medindo 42x29cm, espessura mínima de 0,8mm.	Unidade	50	43,56	2.178,00
160	BANDEJAS PLÁSTICAS branca 18 litros; 9,8cm altura; 40,7cm de largura; 60,8cm comprimento; suporta baixas temperaturas e congelamento utilizada em açougues e frigoríficos.	Unidade	100	54,00	5.400,00
161	BATEDOR MANUAL tipo péra, em aço inox com cabo branco de polietileno, 25cm	Unidade	50	27,90	1.395,00
162	BORRACHA DE PAINEL DE PRESSÃO capacidade mínima 10 litros.	Unidade	100	7,11	711,00
163	BORRACHA DE PAINEL DE PRESSÃO capacidade mínima 20 litros.	Unidade	50	22,32	1.116,00
164	CAÇAROLA material alumínio capacidade 14,5 litros altura, 16cm, espessura de 3 mm, características adicionais 2 alças reforçadas e tampa.	Unidade	75	162,00	12.150,00
165	CAÇAROLA material alumínio capacidade 20 litros altura, 18cm, diâmetro 38, espessura de 3 mm, características adicionais 2 alças reforçadas e tampa.	Unidade	25	216,00	5.400,00
166	CAÇAROLA material alumínio capacidade 41 litros altura, 21cm, diâmetro 50, espessura de 4 mm, características adicionais 2 alças reforçadas e tampa.	Unidade	25	234,00	5.850,00
167	CAIXA DE ISOPOR capacidade mínima de 21 litros.	Unidade	30	49,50	1.485,00
168	CAIXA DE ISOPOR capacidade mínima de 80 litros.	Unidade	10	94,50	945,00
169	CAIXA DE ISOPOR capacidade mínima de 180 litros.	Unidade	10	180,00	1.800,00
170	CAIXA DE PLÁSTICO organizadora com tampa 48 litros, material resistente.	Unidade	60	72,00	4.320,00
171	CAIXA DE PLÁSTICO organizadora com tampa 20 litros, material resistente	Unidade	30	49,50	1.485,00
172	CALDEIRÃO material alumínio capacidade 12,7 litros altura 24 cm, diâmetro 26 cm, espessura de 3mm, características adicionais 2 alças reforçadas e tampa.	Unidade	15	81,00	1.215,00

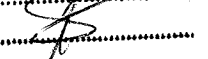
Folha: 117
Processo: 060/2017
Rubrica: Rua Godofredo Viana, 625, Sala c - Centro - Imperatriz/MA
Telefones: (99) 3526-4484 (99) 9.9140-2988 / (99) 9.9148-8082
e-mail: g.k.comercio@hotmail.com

G K COMÉRCIO E SERVIÇOS LTDA

CNPJ: 17.938.060/0001-52

INSC. EST.: 12.407.249-6

Item	Descrição	Unidade	Quantidade	Valor Unitário	Valor Total
173	CALDEIRÃO material alumínio capacidade 15,3 litros altura 25 cm, diâmetro 28 cm, espessura de 3mm, características adicionais 2 alças reforçadas e tampa.	Unidade	15	90,00	1.350,00
174	CALDEIRÃO material alumínio capacidade 27 litros altura 30 cm, diâmetro 30 cm, espessura de 3mm, características adicionais 2 alças reforçadas e tampa.	Unidade	15	114,30	1.714,50
175	CALDEIRÃO material alumínio capacidade 41 litros altura 21 cm, diâmetro 50 cm, espessura de 4mm, características adicionais 2 alças reforçadas e tampa.	Unidade	15	198,00	2.970,00
176	CANECA de inox com asa para merenda escolar capacidade de no mínimo 200 ml.	Unidade	3.500	4,50	15.750,00
177	COADOR DE PANO em algodão, aro: metal, cabo: madeira, dimensões: diâmetro: 16cm, cabo: 10cm.	Unidade	200	3,78	756,00
178	COLHER DE ARROZ de alumínio de 1° qualidade, super reforçado, comprimento do cabo 34cm. Comprimento total de 50cm	Unidade	230	18,00	4.140,00
179	CONCHA média cabo longo em alumínio batido	Unidade	100	16,20	1.620,00
180	CONCHA funda cabo longo em alumínio batido	Unidade	100	16,20	1.620,00
181	COLHER EM POLIPROPILENO homopolímero virgem de 1° uso, atóxico.	Unidade	2.600	2,12	5.512,00
182	COLHER PLÁSTICA DESCARTÁVEL para sobremesa, na cor branca, pacote com 50 unidades	Pacote	1.000	4,41	4.410,00
183	CONJUNTO DE TALHERES EM INOX com cabo em plástico caixa com 12 peças, (4 garfos, 4 facas e 4 colheres).	Caixa	100	27,00	2.700,00
184	COPO COM ALÇA de 300ml em Polipropileno homopolímero virgem de 1° uso, atóxico.	Unidade	2.600	2,32	6.032,00
185	COPO DE PLÁSTICO DESCARTÁVEL, para água, atóxico, material em polipropileno, capacidade 180ml, peso mínimo de 2,20g, embalagem plástica contendo 100 unidades, material transparente em conformidade com a norma da ABNT NBR 14865/2002, caixa com 25 pacotes.	Caixa	400	144,00	57.600,00
186	COPO DE PLÁSTICO DESCARTÁVEL, para café, atóxico. Material em polietileno, capacidade 50ml. Embalagem plástica contendo 100 unidades, em conformidade com a norma da ABNT NBR 14B6S/2002, caixa com 50 pacotes.	Caixa	150	124,20	18.630,00
187	COPO DESCARTÁVEL para água capacidade 200ml em polietileno branco, com friso e saliência na borda, embalagem em saco plástico, onde os copos são acondicionados em pacotes de copos com 100 unidades, em conformidade com a norma da ABNT NBR 14865/2002, caixa com 25 pacotes.	Caixa	400	126,00	50.400,00
188	COPO DESCARTÁVEL com tampa tamanho médio.	Unidade	300	2,61	783,00
189	CUMBUCÁ de 350ml em Polipropileno homopolímero virgem de 1° uso, atóxico	Unidade	2.600	3,15	8.190,00
190	COPO DE VIDRO para água 180 ml.	Unidade	200	3,42	684,00
191	CUSCUZEIRA em alumínio n° 20 - 4,5 litros	Unidade	15	40,50	607,50

Folha: 118
 Processo: 060/2017
 Rubrica: [assinatura]

Rua Godofredo Viana, 625, Sala c - Centro - Imperatriz/MA
 Telefones: (99) 3526-4484 (99) 9.9140-2988 / (99) 9.9148-8082
 e-mail: g.k.comercio@hotmail.com

G K COMÉRCIO E SERVIÇOS LTDA

CNPJ: 17.938.060/0001-52

INSC. EST.: 12.407.249-6

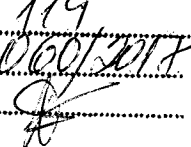
Folha: 119
 Processo: 0001/2017
 Rubrica: 

Item	Descrição	Unidade	Quantidade	Valor Unitário	Valor Total
192	CUSCUZEIRA em alumínio nº 30 – 14 litros	Unidade	30	68,85	2.065,50
193	DESCASCADOR DE LEGUMES fabricado com plástico atóxico e resistente, lâmina em aço inox, comprimento aproximado de 14cm e largura aproximada de 6 cm.	Unidade	30	8,91	267,30
194	DISPENSADOR COLETOR DE COPO DESCARTÁVEL, em PVC, dois tubos mistos (copos de água e café) capacidade para no mínimo 300 copos.	Unidade	80	63,00	5.040,00
195	ESCORREDOR DE MACARRÃO em alumínio polido com capacidade para cerca de 20kg de massa, com duas alças em alumínio e pé em alumínio com diâmetro aproximado de 45cm, nº 45.	Unidade	25	135,00	3.375,00
196	ESCORREDOR DE MACARRÃO em inox G.	Unidade	15	198,00	2.970,00
197	FACA DE COZINHA de 10 polegadas.	Unidade	85	27,00	2.295,00
198	FACA DE COZINHA de 8 polegadas.	Unidade	75	22,50	1.687,50
199	FACA INOX cabo branco de 12 polegadas.	Unidade	35	31,50	1.102,50
200	FACA INOX cabo branco de 6 polegadas.	Unidade	35	29,70	1.039,50
201	FAQUEIRO TALHARES em aço inox 84 peças, dimensões produto (532x433x85mm)	Unidade	56	261,00	14.616,00
202	FILTRO DE PAPEL nº 3 para cafeteira caixa com 40 unidades.	Caixa	3	6,21	18,63
203	FILTRO DE PAPEL para café nº 102, caixa com 40 unidades.	Caixa	3	6,12	18,36
204	FILTRO DE BARRO para água c/3 velas	Unidade	60	108,00	6.480,00
205	FRIGIDEIRA EM ALUMÍNIO, com acabamento interno antiaderente, cabos anatômicos em baquelite, material que não esquentam, com diâmetro de 28cm.	Unidade	50	49,50	2.475,00
206	FOSFÓRO, pacote com 10 caixa com 40 palitos.	Pacote	100	8,10	810,00
207	GARFO DESCARTÁVEL médio para refeição pacote com 50 unidades.	Pacote	300	7,20	2.160,00
208	GARRAFA TÉRMICA com sistema de pressão, confeccionada em aço inox escovado, com tampa rosqueável e alça em polipropileno preto, tem acionamento através de botão que facilita na hora de servir, capacidade 1 litro.	Unidade	30	58,50	1.755,00
209	GARRAFA TÉRMICA com sistema de pressão, confeccionada em aço inox escovado, com tampa rosqueável e alça em polipropileno preto, tem acionamento através de botão que facilita na hora de servir, capacidade 2 litros.	Unidade	30	130,50	3.915,00
210	GARRAFA TÉRMICA revestida em plástico, com tampa rosqueável, dimensões aproximadas (CxLxA): 202mm x 202mm x 304mm. capacidade: 5l.	Unidade	135	72,00	9.720,00
211	GARRAFA TÉRMICA, revestida em plástico resistente, com tampa rosqueável, ampola de vidro, dimensões aproximadas: altura: 31,35cm, largura: 9,85cm, profundidade: 13,22cm e capacidade para 1 litro	Unidade	50	34,20	1.710,00

Rua Godofredo Viana, 625, Sala c - Centro - Imperatriz/MA
 Telefones: (99) 3526-4484 (99) 9.9140-2988 / (99) 9.9148-8082
 e-mail: g.k.comercio@hotmail.com

G K COMÉRCIO E SERVIÇOS LTDA
CNPJ: 17.938.060/0001-52
INSC. EST.: 12.407.249-6

Folha: 120
 Processo: 06012017
 Rubrica: 95

Item	Descrição	Unidade	Quantidade	Valor Unitário	Valor Total
212	GARRAFA TÉRMICA, revestida em plástico resistente, com tampa rosqueável, ampola de vidro, medidas aproximadas: 18,5mm x 16mm x 29,5mm e capacidade para 2 litros.	Unidade	100	83,70	8.370,00
213	GARRAFA TÉRMICA, revestimento externo em aço inox, ampola de vidro, bomba de pressão, com alça dimensões produto (CxLxA): 152mm x 135mm x 367mm, capacidade de 1 800ml.	Unidade	50	76,50	3.825,00
214	GUARDANAPO DE PAPEL medindo 14cm x 14cm, em folhas duplas.	Unidade	100	1,98	198,00
215	GUARDANAPO DE PAPEL, branco, macio, reforçado, pacote com 50 unidades, tamanho 33cm x 33cm.	Pacote	100	1,53	153,00
216	Guardanapo de papel, medindo 22cm x 23cm, cor branca, pacote com 50 unidades.	Pacote	870	1,98	1.722,60
217	ISQUEIRO a gás embalagem com 12 unidades.	Embalagem	40	41,40	1.656,00
218	JARRA EM VIDRO, transparente, 1,5 litros, com alça.	Unidade	10	16,20	162,00
219	JARRA PLÁSTICA para suco, capacidade mínima 4 litros.	Unidade	108	8,91	962,28
220	JARRA PLÁSTICA para suco, capacidade mínima 2 litros.	Unidade	90	6,03	542,70
221	JOGO DE PANELA EM ALUMÍNIO, cabos anatômico em baquelite material que não esquenta, tampas com saída de vapor, espessura de 3mm, alumínio com polimento em alto brilho, com 5 peças.	Unidade	10	184,50	1.845,00
222	MARMITEX ALUMÍNIO n° 8, caixa com 100 unidades	Caixa	150	29,70	4.455,00
223	MEXEDOR PLÁSTICO para café com 9cm embalagem com 500 unidades.	Embalagem	10	6,30	63,00
224	PANELA DE PRESSÃO de alumínio de 20 litros, acabamento interno satinado e externo polido, com selo do INMETRO.	Unidade	20	299,70	5.994,00
225	PANELA DE PRESSÃO de alumínio de 10 litros, acabamento interno satinado e externo polido, com selo do INMETRO.	Unidade	40	126,00	5.040,00
226	PANELA DE PRESSÃO de alumínio de 7 litros, acabamento interno satinado e externo polido, com selo do INMETRO	Unidade	45	103,50	4.657,50
227	PANELA DE PRESSÃO de alumínio de 4,5 litros, acabamento interno satinado e externo polido, com selo do INMETRO.	Unidade	25	70,20	1.755,00
228	PANELA EM ALUMÍNIO com acabamento interno satinado e externo em alto brilho (polido), cabos anatômicos em baquelite, material que não esquenta, com diâmetro mínimo de 18cm.	Unidade	30	43,20	1.296,00
229	PAPEIRO para café n° 18 de alumínio.	Unidade	30	28,80	864,00
230	PRATO DE PAPELÃO laminado redondo, n° 02, pacote com 10 unidades.	Pacote	1000	16,20	16.200,00
231	PRATO EM POLIPROPILENO homopolímero virgem de 1° uso, atóxico 700ml.	Unidade	2.600	2,70	7.020,00
232	PEGADOR EM POLIPROPILENO virgem 1° uso para macarrão	Unidade	100	2,25	225,00
233	PENEIRA grande fina	Unidade	40	36,00	1.440,00

Rua Godofredo Viana, 625, Sala c - Centro - Imperatriz/MA
 Telefones: (99) 3526-4484 (99) 9.9140-2988 / (99) 9.9148-8082
 e-mail: g.k.comercio@hotmail.com

G K COMÉRCIO E SERVIÇOS LTDA
 CNPJ: 17.938.060/0001-52
 INSC. EST.: 12.407.249-6

Item	Descrição	Unidade	Quantidade	Valor Unitário	Valor Total
234	PENEIRA média fina	Unidade	30	17,91	537,30
235	PILÃO ALUMÍNIO fundido tamanho M.	Unidade	50	31,50	1.575,00
236	RALADOR INOX com 04 faces com cabo plástico asa 08 doméstico para ralar legumes, frutas e queijos.	Unidade	80	25,20	2.016,00
237	TÁBUA DE POLIETILENO com canaleta cor branca 33x25cm.	Unidade	100	24,30	2.430,00
238	TACHO em alumínio batido/fundido n°32, capacidade de 22,5 litros com tampa	Unidade	15	81,00	1.215,00
239	TACHO em alumínio batido/fundido n°36, capacidade de 32,5 litros com tampa	Unidade	20	97,20	1.944,00
240	TACHO em alumínio batido/fundido, capacidade de 44litros com tampa	Unidade	30	210,60	6.318,00
Total				946.882,87	

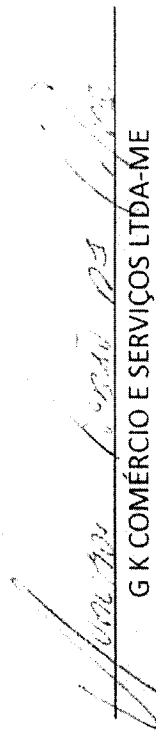
 G K COMÉRCIO E SERVIÇOS LTDA-ME
 CNPJ 17.938.060/0001-52
 ANDERSON LOBÃO DA SILVA
 SÓCIO PROPRIETÁRIO
 CPF: 030.919.423-76
 RG: 0200030720020 SSP/MA

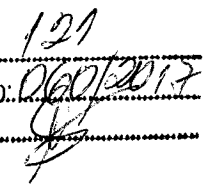
Folha: 121
 Processo: 060/2017
 Rubrica: 

Rua Godofredo Viana, 625, Sala c - Centro - Imperatriz/MA
 Telefones: (99) 3526-4484 (99) 9.9140-2988 / (99) 9.9148-8082
 e-mail: g.k.comercio@hotmail.com



ESTADO DO MARANHÃO
PREFEITURA MUNICIPAL DE CAROLINA
DIVISÃO DE COMPRAS

MAPA DE APURAÇÃO - Aquisição de Expediente, Copa/Cozinha e Limpeza

A: PAPELARIA PARATI LTDA - EPP
B: DISTRIBUIDORA JDC LTDA
C: G K COMÉRCIO E SERVIÇOS LTDA

CNPJ: 12.148.110/0001-84
CNPJ: 17.341.646/0001-35
CNPJ: 17.938.060/0001-52

Item	Descrição	Unidade	Quantidade	A			B			C			Média	
				Valor Unitário	Valor Unitário	Valor Unitário	Valor Unitário	Valor Unitário	Valor Unitário	Valor Unitário	Valor Total	Valor Total		
1	AGENDA TELEFÔNICA, índice telefônico modelo profissional de mesa com 100 folhas e índice em pp., Gramatura 90g/m ² . Bolsa interna e ferragem formato 210mm x 150mm.	Unidade	50	38,00	36,10	34,20	36,10	36,10	34,20	36,10	36,10	1.805,00	1.805,00	
2	AGENDA, TIPO PERMANENTE, gramatura 63, 200mm x 132mm (CXL), tipo papel miolo off set, características adicionais capa em PVC.	Unidade	45	38,00	36,10	34,20	36,10	36,10	34,20	36,10	36,10	1.624,50	1.624,50	
3	ALFINETE PARA MAPAS, com cabeça plástica redonda, fabricado em aço, com tratamento superficial niquelado. Embalagem com 100 Unidades. Comprimento aproximado: 17mm. Cores sortidas.	Caixa	30	6,90	6,56	6,21	6,56	6,56	6,21	6,56	6,56	196,80	196,80	
4	ALMOFADA CARIMBO, material caixa plástica, esponja absorvente revestida de tecido, tamanho pequeno, cor azul, preta, vermelha, tipo entintada. Medidas: comprimento 12cm x 9cm, caixa plástica rígida com tampa.	Unidade	150	5,90	5,61	5,31	5,61	5,61	5,31	5,61	5,61	841,50	841,50	
5	ALVO CONFECCIONADO EM PAPEL CARTÃO. Tipo silhueta na cor branca. Tamanho aproximado 55cm x 55cm.	Unidade	15	36,00	34,20	32,40	34,20	34,20	32,40	34,20	34,20	513,00	513,00	
6	APAGADOR PARA QUADRO BRANCO, base plástica, medindo 15cm x 6cm x 5cm, com feltro macio.	Unidade	100	5,90	5,61	5,31	5,61	5,61	5,31	5,61	5,61	561,00	561,00	
7	APAGADOR COM DEPÓSITO EM MADEIRA	Unidade	60	2,80	2,66	2,52	2,66	2,66	2,52	2,66	2,66	159,60	159,60	
8	APONTADOR DE LÁPIS, tipo escolar, confeccionado em plástico, com depósito para resíduos acoplado, caixa com 12 unidades	Caixa	100	6,00	5,70	5,40	5,70	5,70	5,40	5,70	5,70	570,00	570,00	
9	BALÃO EM LÁTEX, decorativos de encher, n° 5,6,7 e 9 embalagem com 50 unidades, sortido com cores variadas.	Pacote	450	4,50	4,28	4,05	4,28	4,28	4,05	4,28	4,28	1.926,00	1.926,00	
10	BANDEJA EM ACRÍLICO PARA DOCUMENTO, com espessura mínima de 3mm, forma retangular com dimensões mínima de 250mm x 365mm x 300mm, com 02 compartimentos.	Unidade	100	42,00	39,90	37,80	39,90	39,90	37,80	39,90	39,90	3.990,00	3.990,00	
11	BARBANTE 10% ALGODÃO. Rolo com 184 metros.	Rolo	5	18,00	17,10	16,20	17,10	17,10	16,20	17,10	17,10	85,50	85,50	
12	BARBANTE DE SISAL em rolo de 1kg.	Rolo	5	18,00	17,10	16,20	17,10	17,10	16,20	17,10	17,10	85,50	85,50	
13	BLOCO PARA ANOTAÇÕES, com adesivo, removível, medindo 76mm x 76mm com 100 folhas, tipo post-it.	Pacote	100	4,20	3,99	3,78	3,99	3,99	3,78	3,99	3,99	399,00	399,00	
14	BLOCO RECADO, material papel, cor amarela, largura 38mm, comprimento 50mm, tipo removível, características adicionais auto-adesivo com 1cm, tipo post-it.	Pacote	100	2,70	2,57	2,43	2,57	2,57	2,43	2,57	2,57	257,00	257,00	
15	BLOCO RECADO, material papel, largura 76mm, comprimento 102mm, características adicionais auto-adesivo removível, post-it 657, quantidade de 100 folhas.	Pacote	20	2,83	2,69	2,55	2,69	2,69	2,55	2,69	2,69	53,80	53,80	
16	BOBINA MÁQUINA CALCULAR, material acetinado, cor branca, largura 57mm, comprimento 60mm, aplicação máquina calcular.	Unidade	50	2,35	2,23	2,12	2,23	2,23	2,12	2,23	2,23	111,50	111,50	
17	BORRACHA PLÁSTICA, cor branca, tipo escolar, medindo 42mm x 21mm x 11mm para lápis, com capa de proteção.	Unidade	500	1,38	1,31	1,24	1,31	1,31	1,24	1,31	1,31	655,00	655,00	
18	BORRACHA PONTEIRA, cor branca, macia, caixa com 100 unidades	Caixa	50	12,00	11,40	10,80	11,40	11,40	10,80	11,40	11,40	570,00	570,00	
19	CADERNO DE CAPA DURA, costurado, com 96 folhas, no formato 275mm x 200mm. Capas diversificadas.	Unidade	1.200	9,00	8,55	8,10	8,55	8,55	8,10	8,55	8,55	10.260,00	10.260,00	

Polha: 127
Processo: 060/2017
Rubrica: 8



ESTADO DO MARANHÃO
PREFEITURA MUNICIPAL DE CAROLINA
DIVISÃO DE COMPRAS

Item	Descrição	Unidade	Quantidade	A			B			C			Média	
				Valor Unitário	Valor Unitário	Valor Unitário	Valor Unitário	Valor Unitário	Valor Unitário	Valor Unitário	Valor Unitário	Valor Unitário	Valor Total	
20	CADERNO DE MATÉRIA COM 200 FOLHAS. Capa dura e diversificada, com arame, no formato 275mm x 200mm.	Unidade	250	19,00	18,05	17,10	18,05	18,05	17,10	18,05	18,05	4.512,50		
21	CAIXA PLÁSTICA (POLIONDA) PARA ARQUIVO MORTO: chapa confeccionada em plástico cortugado, com estrutura alveolar, formada por duas lâminas planas e paralelas, unidas por meio de nervuras longitudinais, isenta de manchas, cortada em molde provido de vincos que possibilitam dobras, de modo a formar uma caixa de formato prismático retangular, e com furos laterais para ventilação. A dobra correspondente à tampa fechará apenas uma largura e comprimento da caixa, possuindo aba para deslizar a completa vedação. Dimensões: 360mm x 250mm x 130mm. Espessura mínima: 2mm. Cores: verde, azul, vermelha, amarela, preta.	Unidade	500	7,00	6,65	6,30	6,65	6,65	6,30	6,65	3.325,00			
22	CALCULADORA ELETRÔNICA DE MESA, de 12 dígitos, fonte dual (solar/bateria), possui memória, funções de cálculo básicas (raiz quadrada, adição, subtração, divisão e multiplicação) com inversor de sinais, correção total, visor LCD, confeccionada em plástico e com teclas em borracha. Tamanho aproximado: 117mm x 143mm.	Unidade	140	20,00	19,00	18,00	19,00	19,00	18,00	19,00	2.660,00			
23	CALCULADORA ELETRÔNICA DE MESA, de 08 dígitos, fonte dual (solar/bateria), possui memória, funções de cálculo básicas (raiz quadrada, adição, subtração, divisão e multiplicação) com inversor de sinais, correção total, visor LCD, confeccionada em plástico e com teclas em borracha.	Unidade	50	8,60	8,17	7,74	8,17	8,17	7,74	8,17	408,50			
24	CANETA ESFEROGRÁFICA, corpo plástico cristal transparente, sextavado com orifício na lateral, nome do fabricante impresso no corpo da caneta, tampa antiafíxante na cor da tinta, ponta aço inoxidável, esfera de tungstênio, tinta à base de corantes orgânicos e solvente, carga completa, com capacidade para escrita contínua, sem borrões e falhas até o final da carga, escrita fina, embalagens em caixa 50 unidades, Cor: azul, preta, vermelha. Fabricação nacional. Aprovada pelo INMETRO	Caixa	750	39,00	37,05	35,10	37,05	37,05	35,10	37,05	27.787,50			
25	CANETA MARCA TEXTO, material plástico, corpo chato, largura do traço 5mm, tipo fluorescente, carga não carregável. Acondicionamento em caixa com 12 unidades, cor amarela, verde, rosa, laranja.	Caixa	80	22,00	20,90	19,80	20,90	20,90	19,80	20,90	1.672,00			
26	CANETA MARCADORA para uso em CD ou DVD, tinta permanente, secagem rápida, resistente à água, ponta fina, material plástico, formato corpo cilíndrico, caixa com 12 unidades.	Caixa	25	30,00	28,50	27,00	28,50	28,50	27,00	28,50	712,50			
27	CANETA PARA RETROPROJETOR, corpo e tampa em plástico, ponta de 2mm em poliacetato, para escrita em acetato, PVC e poliéster, tinta à base de álcool. Cor: azul, preta.	Unidade	60	2,70	2,57	2,43	2,57	2,57	2,43	2,57	154,20			
28	CANETA TIPO HIDROCOR À BASE DE ÁGUA, não tóxico, em cores variadas, ponta firme de feltro fina. Caixa com 12 Unidades.	Caixa	2	78,00	74,10	70,20	74,10	74,10	70,20	74,10	148,20			
29	CD-R gravável 80 minutos/700mb, 52x tubo com 100 unidades	Caixa	18	118,00	112,10	106,20	112,10	112,10	106,20	112,10	2.017,80			
30	CD-R-W gravável 80 minutos/700mb, 4x tubo com 100 unidades	Caixa	98	200,00	190,00	180,00	190,00	190,00	180,00	190,00	18.620,00			
31	CARTOLINA TIPO GUACHE na gramatura 180g/m ² , medindo 660mm x 480mm, cores diversas no mínimo (amarela, azul, branca, preta, verde, vermelha).	Unidade	1500	1,30	1,24	1,17	1,24	1,24	1,17	1,24	1.860,00			
32	CARTOLINA, MATERIAL CELULOSE VEGETAL, gramatura 150g/m ² , comprimento 660mm, largura 500mm, cores diversas.	Unidade	250	0,72	0,68	0,65	0,68	0,68	0,65	0,68	170,00			
33	CARTOLINA, MATERIAL CELULOSE VEGETAL, gramatura 180g/m ² , comprimento 500mm, largura 650mm, cores variadas.	Unidade	250	0,72	0,68	0,65	0,68	0,68	0,65	0,68	170,00			
34	CLIPS MEDIO 2/0, níquelado, em metal, para papel, Caixa com 100 Unidades.	Caixa	200	5,50	5,23	4,95	5,23	5,23	4,95	5,23	1.046,00			

Folha: 123
Processo: 060/2017
Rubrica:



ESTADO DO MARANHÃO
PREFEITURA MUNICIPAL DE CAROLINA
DIVISÃO DE COMPRAS

Item	Descrição	Unidade	Quantidade	A		B		C		Média	
				Valor Unitário	Valor Total	Valor Unitário	Valor Total	Valor Unitário	Valor Total	Valor Unitário	Valor Total
35	CLIPS MÉDIO 3/0, niquelado, em metal, para papel. Caixa com 100 Unidades.	Caixa	200	7,00	1.330,00	6,65	1.330,00	6,30	1.260,00	6,65	1.330,00
36	CLIPS MÉDIO 6/0, niquelado, em metal, para papel. Caixa com 100 Unidades.	Caixa	150	8,00	1.140,00	7,60	1.140,00	7,20	1.080,00	7,60	1.140,00
37	CLIPS MÉDIO 8/0, niquelado, em metal, para papel. Caixa com 25 Unidades.	Caixa	150	5,70	813,00	5,42	813,00	5,13	769,50	5,42	813,00
38	COLA COLORIDA, composição polivinil acetato-PVA, cores variadas, aplicação papel, características adicionais tubo com bico aplicador, não tóxico, lavável, tipo pastosa. Caixa com 06 tubos de 30g.	Caixa	70	8,00	532,00	7,60	532,00	7,20	504,00	7,60	532,00
39	COLA EM BASTÃO, atóxica, à base de água, lavável, com tampa hermética para evitar ressecamento. Embalagem: tubo com no mínimo 20g.	Tubo	120	3,15	358,80	2,99	358,80	2,84	340,80	2,99	358,80
40	COLA GLITERADA, composição polímero de acetato de polivinila e aditivos, cores variadas. Características adicionais com aplicador, não tóxica, solúvel em água. Caixa com 06 tubos de 25g.	Caixa	100	9,60	912,00	9,12	912,00	8,64	864,00	9,12	912,00
41	COLA PARA ISOPOR, atóxica e secagem rápida, tubo com 90g.	Tubo	500	4,50	2.250,00	4,28	2.140,00	4,05	2.025,00	4,28	2.140,00
42	COLA PLÁSTICA ESCOLAR, composição polivinil acetato-PVA, cor branca, em tubo com peso líquido de 90g, com utilidade comprovada para colar madeira, papel, papelão, tecido, aplicação papel. Características adicionais: lavável e atóxica.	Tubo	1000	1,98	1.980,00	1,88	1.880,00	1,78	1.780,00	1,88	1.880,00
43	COLA PLÁSTICA SECAGEM RÁPIDA, forma pastosa, na cor branca, em frasco de 1.000ml, com utilidade comprovada para colar madeira, papel, papelão, tecido, couro. Características adicionais: lavável e atóxica.	Unidade	100	16,00	1.600,00	15,20	1.520,00	14,40	1.440,00	15,20	1.520,00
44	COLA, APLICAÇÃO PISTOLA QUENTE, composição silicone, características adicionais 30cm de comprimento e com 11mm de diâmetro, tipo bastão.	kg	500	40,00	19.000,00	38,00	19.000,00	36,00	18.000,00	38,00	19.000,00
45	COLCHETE FIXAÇÃO, material aço, não reciclado, tratamento superficial latonado, com acabamento abaulado na base e nas hastes para evitar cortes, resistente a dobra. Tamanho nº 15. Caixa com 72 Unidades.	Caixa	100	12,00	1.140,00	11,40	1.140,00	10,80	1.080,00	11,40	1.140,00
46	CORRETIVO LÍQUIDO, não tóxico, material a base d'água, secagem rápida, apresentação frasco com 18ml, aplicação papel comum.	Unidade	200	1,75	332,00	1,66	332,00	1,58	316,00	1,66	332,00
47	CORRETIVO FITA, caixa com 12 unidades.	Caixa	50	65,50	3.275,00	62,23	3.111,50	58,95	2.947,50	62,23	3.111,50
48	CRACHÁ EM PLÁSTICO, transparente, com pegador em aço niquelado. Tamanho: 10cm x 7,3cm.	Unidade	100	1,25	119,00	1,19	119,00	1,13	113,00	1,19	119,00
49	DVD gravável capacidade 4,7gb 8x, tubo com 100 unidades	Caixa	15	138,00	2.070,00	131,10	1.966,50	124,20	1.863,00	131,10	1.966,50
50	DVD- R regrável capacidade 4,7gb, tubo com 100 unidades	Caixa	15	250,00	3.750,00	237,50	3.562,50	225,00	3.375,00	237,50	3.562,50
51	ELÁSTICO borracha tipo látex, número 18, saco com 100g, alta resistência	Pacote	100	4,90	490,00	4,66	466,00	4,41	441,00	4,66	466,00
52	ENVELOPE material papel Kraft, 240mm x 340mm, caixa com 100 unidades.	Caixa	100	28,30	2.830,00	26,89	2.689,00	25,47	2.547,00	26,89	2.689,00
53	ENVELOPE material papel kraft, gramatura 90g/m², tipo saco comum, 410mm x 310mm (CxL), cor parda, caixa com 100 unidades.	Caixa	200	44,00	8.800,00	41,80	8.360,00	39,60	7.920,00	41,80	8.360,00
54	ENVELOPE PARA CD, papel branco, 75g/m², 130mm x 125mm (CxL); com visor/janela redonda e transparente em acetato, com aba para fechamento. Pacote com 10 Unidades.	Caixa	150	2,56	364,50	2,43	364,50	2,30	345,00	2,43	364,50
55	ENVELOPE, material papel apergaminhado, gramatura 90g/m², tipo carta, 162mm x 114mm (CxL), cor branca, caixa com 100 unidades.	Caixa	100	45,00	4.500,00	42,75	4.275,00	40,50	4.050,00	42,75	4.275,00
56	ENVELOPE, material papel kraft, gramatura 90g/m², tipo saco comum, 280mm x 200mm (CxL), cor parda, caixa com 100 unidades.	Caixa	200	27,00	5.130,00	25,65	5.130,00	24,30	4.860,00	25,65	5.130,00

Folha: 124
Processo: 060/2017
3/12



ESTADO DO MARANHÃO
PREFEITURA MUNICIPAL DE CAROLINA
DIVISÃO DE COMPRAS

Item	Descrição	Unidade	Quantidade	A		B		C		Média	
				Valor Unitário	Valor Unitário	Valor Unitário	Valor Unitário	Valor Unitário	Valor Unitário		
57	ENVELOPE, material papel kraft, gramatura 90g/m ² , tipo saco comum, 324mm x 229mm (CXL), cor parda, caixa com 100 unidades.	Caixa	350	28,00	26,60	25,20	26,60	25,20	26,60	26,60	9.310,00
58	ENVELOPE, material papel kraft, gramatura 90g/m ² , tipo saco comum, 360mm x 260mm (CXL), cor ouro, caixa com 100 unidades	Caixa	250	68,00	64,60	61,20	64,60	61,20	64,60	64,60	16.150,00
59	ESTILETE PROFISSIONAL LARGO, lâmina inoxidável de 18mm, comprimento 180mm, corpo confeccionado em plástico e de formato anatômico, reforçado com empunhadreira emborrachada, graduável e com trava de segurança.	Unidade	200	2,45	2,33	2,21	2,33	2,21	2,33	2,33	466,00
60	ETIQUETA ADESIVA, MATERIAL papel, cor branca, 50,80mm x 101,60mm (LXC), Caixa com 100 folhas.	Caixa	30	22,00	20,90	19,80	20,90	19,80	20,90	20,90	627,00
61	ETIQUETA ADESIVA, material papel, cor branca, largura 99mm, aplicação impressora laser e jato tinta, formato retangular, tipo auto-adesiva, altura 55,8mm, características adicionais 10 etiquetas por folha. Caixa com 1.000 Unidades.	Caixa	8	70,00	66,50	63,00	66,50	63,00	66,50	66,50	532,00
62	ETIQUETA ADESIVA, material papel, cor branca, largura 99mm, aplicação impressora laser e jato tinta, formato retangular, tipo auto-adesiva, altura 38,10mm, características adicionais 14 etiquetas por folha. Caixa com 1.400 Unidades.	Caixa	5	70,00	66,50	63,00	66,50	63,00	66,50	66,50	332,50
63	ETIQUETA ADESIVA, material papel, largura 12mm, comprimento 40mm, aplicação capa processo, formato retangular, características adicionais impressão "URGENTE" em letras brancas com fundo vermelho. Caixa com 10 folhas.	Caixa	5	22,00	20,90	19,80	20,90	19,80	20,90	20,90	104,50
64	ETIQUETA AUTO-ADESIVA, material papel apergaminhado, cor branca, altura 33,90mm, largura 101,60mm, tipo uso impressora jato de tinta e laser. Apresentação caixa com 100 folhas.	Caixa	6	43,00	40,85	38,70	40,85	38,70	40,85	40,85	245,10

Folha: 125
Processo: 060/2017
Rubrica:



ESTADO DO MARANHÃO
PREFEITURA MUNICIPAL DE CAROLINA
DIVISÃO DE COMPRAS

Item	Descrição	Unidade	Quantidade	A			B			C			Média	
				Valor Unitário	Valor Unitário	Valor Unitário	Valor Unitário	Valor Unitário	Valor Unitário	Valor Unitário	Valor Unitário	Valor Total		
65	EXTRATOR DE GRAMPO, confeccionado em aço inoxidável, tipo espátula, tratamento superficial niquelado. Tamanho aproximado 150mm x 16mm.	Unidade	100	1,80	1,71	1,82	1,71	1,71	1,82	1,71	1,71	171,00		
66	FITA ADESIVA DE PAPEL, tipo gomada medindo 50m x 50mm.	Rolo	100	7,10	6,75	6,39	6,75	6,75	6,39	6,75	675,00			
67	FITA ADESIVA EM CELOFONE, tipo durex, nas dimensões 33m x 12mm, transparente.	Unidade	200	1,10	1,05	0,99	1,05	1,05	0,99	1,05	210,00			
68	FITA ADESIVA TIPO POLIPROPILENO transparente tamanho 45m x 45mm.	Unidade	800	4,40	4,18	3,96	4,18	4,18	3,96	4,18	3.344,00			
69	FITA DUPLA FACE na cor branca. Rolos de 30m x 19mm.	Rolo	300	8,00	7,60	7,20	7,60	7,60	7,20	7,60	2.280,00			
70	FOLHA DE ISOPOR, comprimento de 1,00 m, largura de 50cm, espessura de 15mm.	Unidade	90	4,90	4,66	4,41	4,66	4,66	4,41	4,66	419,40			
71	FOLHA de ISOPOR, comprimento de 1,00m, largura de 50cm, com espessura de 10mm.	Unidade	70	3,40	3,23	3,06	3,23	3,23	3,06	3,23	226,10			
72	FOLHA de ISOPOR, comprimento de 1,00m, largura de 50cm, com espessura de 20mm.	Unidade	70	6,30	5,99	5,67	5,99	5,99	5,67	5,99	419,30			
73	FOLHA de ISOPOR, comprimento de 1,00m, largura de 50cm, com espessura de 25mm	Unidade	70	8,05	7,65	7,25	7,65	7,65	7,25	7,65	535,50			
74	GIZ DE CÉRA (cores variadas). Caixa com 12 unidades.	Caixa	200	2,20	2,09	1,98	2,09	2,09	1,98	2,09	418,00			
75	GRAMPEADOR DE MESA PARA PAPEL. TAMANHO GRANDE. Capacidade para grampear 100 folhas, no mínimo na gramatura do papel 75g. Dimensões mínimas: 28cm x 6,5cm x 18,5cm (CxLxA) com mola de pressão. Pintura epóxi anti-corrosiva, suporte inferior de plástico.	Unidade	30	127,00	120,65	114,30	120,65	120,65	114,30	120,65	3.619,50			
76	GRAMPEADOR DE MESA PARA PAPEL. TAMANHO PEQUENO. Capacidade para grampear 30 folhas no mínimo na gramatura do papel 75 g. Dimensões mínimas 14cmx05cm (comprimento x altura) com mola de pressão, pintura epóxi anti-corrosiva. Suporte inferior de plástico.	Unidade	100	31,00	29,45	27,90	29,45	29,45	27,90	29,45	2.945,00			
77	GRAMPO 23/10, em metal galvanizado, para grampeador de mesa, caixa com 5.000 unidades.	Caixa	100	7,10	6,75	6,39	6,75	6,75	6,39	6,75	675,00			
78	GRAMPO 26/6, em metal galvanizado, para grampeador de mesa, caixa com 5.000 unidades.	Caixa	100	5,70	5,42	5,13	5,42	5,42	5,13	5,42	542,00			
79	GRAMPO DE AÇO GALVANIZADO para grampeador industrial nº 23/24, grampeia no mínimo 230 folhas de papel A4. Caixa com 1.000 grampos.	Caixa	100	34,70	32,97	31,23	32,97	32,97	31,23	32,97	3.297,00			
80	GRAMPO triho para pasta com triho de aço, 50mm x180mm.	Caixa	50	16,00	15,20	14,40	15,20	15,20	14,40	15,20	760,00			
81	GRAMPO triho plástico estendido branco para 600 folhas 75gr. pacote com 50 unidades	Pacotes	15	16,00	15,20	14,40	15,20	15,20	14,40	15,20	228,00			
82	HIDROCOR com tampa ventilada, ponta perfurada, corpo em PVC e ponta de feltro, não tóxico, tampa antiafastixante, caixa com 5 estojos grande, com 12 x1 cores.	Pacotes	300	56,00	53,20	50,40	53,20	53,20	50,40	53,20	15.960,00			
83	JOGOS INFANTIS tipos variados.	Unidade	30	35,00	33,25	31,50	33,25	33,25	31,50	33,25	997,50			
84	LÁPIS DE COR, caixa com 12 cores vibrantes, anatômico, formato hexagonal, tamanho grande, com lápis inteiros, ponta resistente atóxico, lavável, que não manche, para desenhar e pintar sobre papel e similares.	Caixa	400	4,90	4,66	4,41	4,66	4,66	4,41	4,66	1.864,00			

Folha: 136
Processo: 068/2017
Rubrica: [assinatura]



ESTADO DO MARANHÃO
PREFEITURA MUNICIPAL DE CAROLINA
DIVISÃO DE COMPRAS

Item	Descrição	Unidade	Quantidade	A			B			C			Média	
				Valor Unitário	Valor Unitário	Valor Unitário	Valor Unitário	Valor Unitário	Valor Unitário	Valor Unitário	Valor Unitário	Valor Total		
85	LÁPIS PRETO N° 2, material corpo madeira de manejo sustentável, dureza carga b, formato corpo sextavado, material carga grafite, caixa com 144 unidades.	Caixa	100	37,00	35,15	33,30	35,15	35,15	33,30	35,15	35,15	3.515,00		
86	LAPISEIRA, material plástico, diâmetro carga 0,5mm, características adicionais com prendedor, ponta e acionador de metal com borracha.	Unidade	200	3,75	3,56	3,38	3,56	3,56	3,38	3,56	3,56	712,00		
87	LAPISEIRA, material plástico, diâmetro carga 0,7mm, características adicionais com prendedor, ponta e acionador de metal com borracha.	Unidade	200	3,78	3,59	3,40	3,59	3,59	3,40	3,59	3,59	718,00		
88	LIVRO DE PONTO 100 FOLHAS, capa dura de papelão revestida de papel off-set 120gr/m², folhas internas papel off-set 56gr/m², formato da capa 330x216mm.	Unidade	100	26,00	24,70	23,40	24,70	24,70	23,40	24,70	24,70	2.470,00		
89	LIVRO DE REGISTRO DE ATA, com 100 folhas, gramatura 75g/m², 297mm x 210mm (CxL), contendo termo de abertura e folhas numeradas. Capa dura, na cor preta.	Unidade	100	18,00	17,10	16,20	17,10	17,10	16,20	17,10	17,10	1.710,00		
90	LIVRO DE REGISTRO DE ATA, com 200 folhas, 330mm x 220mm (CxL), contendo termo de abertura e folhas numeradas. Capa dura, na cor preta.	Unidade	100	33,00	31,35	29,70	31,35	31,35	29,70	31,35	31,35	3.135,00		
91	LIVRO PROTOCOLO de correspondência com 100 folhas pautadas e numeradas sequencialmente, com capa dura, no formato 215mm x 150mm e com encadernação costurada.	Unidade	150	15,00	14,25	13,50	14,25	14,25	13,50	14,25	14,25	2.137,50		
92	MALETA ARQUIVO EM ACRÍLICO, dimensões: 390mm x 140mm x 265mm, acompanha 10 pastas suspensas com visores, etiquetas e grampos.	Unidade	100	49,00	46,55	44,10	46,55	46,55	44,10	46,55	46,55	4.655,00		
93	MARCADOR PÁGINA, cores diversas, características adicionais adesivos reposicionáveis, setas, neon, post-it, flags.	Bloco	60	16,80	15,96	15,12	15,96	15,96	15,12	15,96	15,96	957,60		
94	MASSA DE MODELAR, macia, atóxica, que não manche as mãos, não endureça e possa ser reaproveitada. Caixa de 90g com 06 cores.	Caixa	500	3,50	3,33	3,15	3,33	3,33	3,15	3,33	3,33	1.665,00		
95	MINA GRAFITE, material grafita, diâmetro 0,50mm, comprimento 100mm, dureza 2b. Caixa com 12 Unidades.	Caixa	200	7,70	7,32	6,93	7,32	7,32	6,93	7,32	7,32	1.464,00		
96	MINA GRAFITE, material grafita, diâmetro 0,70mm, comprimento 100mm, dureza 2b. Caixa com 12 Unidades.	Caixa	200	9,90	9,41	8,91	9,41	9,41	8,91	9,41	9,41	1.882,00		
97	PALITO DE CHURRASCO, material madeira, formato rolo, comprimento 23cm. Pacote com 100 unidades.	Pacote	100	3,15	2,99	2,84	2,99	2,99	2,84	2,99	2,99	299,00		
98	PALITO DE PICOLÉ REDONDO, material madeira, formato chato, comprimento 10cm. Pacote com 100 unidades.	Pacote	100	6,90	6,56	6,21	6,56	6,56	6,21	6,56	6,56	656,00		
99	PAPEL 43 medindo 297cm x 420mm, gramatura 75g/m², branco.	Resma	100	52,00	49,40	46,80	49,40	49,40	46,80	49,40	49,40	4.940,00		
100	PAPEL A4, branco, alcalino, não reciclado, gramatura 75g/m² medindo 297mm x 210mm, embalagem 500 folhas, caixa com 10 resmas	Caixa	800	260,00	190,00	198,00	190,00	190,00	198,00	216,00	216,00	172.800,00		
101	PAPEL ALMAÇO COM PAUTA, material celulose vegetal, gramatura 65g/m², comprimento 330mm. Pacote com 400 folhas.	Pacote	40	44,00	41,80	39,60	41,80	41,80	39,60	41,80	41,80	1.672,00		
102	PAPEL CARBONO DE BOA QUALIDADE, uma face, preto. Caixa com 100 folhas. Tamanho: 297mm x 210mm (CxL)	Caixa	125	32,00	30,40	28,80	30,40	30,40	28,80	30,40	30,40	3.800,00		
103	PAPEL CARTÃO TIPO LINHO gramatura de 180g/m², medindo 297mm x 210mm. Caixa com 50 folhas.	Caixa	60	20,90	19,86	18,81	19,86	19,86	18,81	19,86	19,86	1.191,60		
104	PAPEL CARTÃO dupla face. 50x66 variadas cores, pacote com 20 folhas.	Pacotes	40	26,00	24,70	23,40	24,70	24,70	23,40	24,70	24,70	988,00		
105	PAPEL CONTACT, autocollante transparente, gramatura 60g/m², rolo com 25m x 44,5cm.	Rolo	150	76,80	72,96	69,12	72,96	72,96	69,12	72,96	72,96	10.944,00		

Folha: 127
Processo: 069/2017
Rubrica: [assinatura]

[assinatura]



ESTADO DO MARANHÃO
PREFEITURA MUNICIPAL DE CAROLINA
DIVISÃO DE COMPRAS

Folha: 128
Processo: 06012017
Rubrica: 9

Item	Descrição	Unidade	Quantidade	A		B		C		Média	
				Valor Unitário	Valor Total	Valor Unitário	Valor Total	Valor Unitário	Valor Total	Valor Unitário	Valor Total
106	PAPEL COUCHÉ, cor branca, gramatura 170g/m ² , tipo brilhante, comprimento 297mm, aplicação de folders e convites, largura 210mm, características adicionais tamanho A4. Pacote com 50 folhas.	Pacote	20	20,00	380,00	19,00	380,00	18,00	360,00	19,00	380,00
107	PAPEL EMBORRACHADO TIPO E.V.A. 60cm x 40cm, espessura de 2cm, padrão liso, cores variadas mínimas (amarelo, azul, vermelho, verde, laranja, roxo, rosa) aplicação confecção de painéis.	Folha	2000	1,80	3.600,00	1,71	3.420,00	1,62	3.240,00	1,71	3.420,00
108	PAPEL FOTOGRÁFICO. Tamanho A4, brilhante a prova d'água para impressão de foto. Alto brilho. Secagem instantânea, gramatura 180g/m ² , 99cm x 66cm (CXL), compatível para impressora INKJET HP, CANON, EPSON, LEXMARK. Caixa com 50 folhas.	Caixa	10	30,00	300,00	28,50	285,00	27,00	270,00	28,50	285,00
109	PAPEL JORNAL na gramatura 48,8g/m ² medindo 66cmx96cm, cor parda. Resma com 500 folhas.	Resma	5	45,00	225,00	42,75	213,75	40,50	202,50	42,75	213,75
110	PAPEL KRAFT, gramatura 110g/m ² , medindo 96cm x 66cm, na cor parda.	Folha	500	0,71	355,00	0,71	355,00	0,68	340,00	0,71	355,00
111	PAPEL LAMINADO, gramatura de 63g/m ² medindo 60cm x 50cm. Cores variadas.	Folha	1600	1,42	2.272,00	1,35	2.160,00	1,28	2.048,00	1,35	2.160,00
112	PAPEL CAMURÇA, cores variadas	Folha	1000	1,09	1.090,00	1,04	1.040,00	0,98	980,00	1,04	1.040,00
113	PAPEL CELOFONE, cores sortidos, 70x85.	Folha	1000	1,12	1.120,00	1,06	1.060,00	1,01	1.010,00	1,06	1.060,00
114	PAPEL CREPOM, tamanho 0,48x2,0m, cores variadas, caixa com 10 folhas	Caixa	40	9,10	364,00	8,65	346,00	8,19	327,60	8,65	346,00
115	PAPEL DE SEDA, cores sortidas, 40x60	Pacotes	40	19,50	780,00	18,53	741,20	17,55	702,00	18,53	741,20
116	PAPEL OFÍCIO 2, tamanho 330mm x 216mm, gramatura 75g/m ² , alcalino, ultra branco, 100% celulose de eucalipto, acabamento superficial homogêneo, para reprodução, impressão e escrita, embalagem de proteção original, contendo as informações do fabricante.	Resma	100	38,40	3.840,00	36,48	3.648,00	34,56	3.456,00	36,48	3.648,00
117	PAPEL PARDO, material celulose vegetal, tipo papel reciclado, 96cm x 66cm (CXL), gramatura 80g/m ²	Folha	150	0,76	114,00	0,72	108,00	0,68	102,00	0,72	108,00
118	PAPEL SUFITE, 120g (para certificado), tamanho A4, com 25 folhas, embalagem em papel resistente com abertura virtual em cores diversas.	Pacotes	150	7,80	1.170,00	7,41	1.111,50	7,02	1.053,00	7,41	1.111,50
119	PASTA ABA E ELÁSTICO, comprimento 350mm, largura 240mm, lombada 40mm, transparente.	Unidade	1000	3,34	3.340,00	3,17	3.170,00	3,01	3.010,00	3,17	3.170,00
120	PASTA FINA ABA E ELÁSTICO, plástica, diversas cores	Unidade	1000	2,02	2.020,00	1,92	1.920,00	1,82	1.820,00	1,92	1.920,00
121	PASTA ARQUIVO, MATERIAL PAPELÃO DURO, TIPO AZ, largura 285mm, altura 350mm, lombada 80mm, cor preta. Características adicionais: 2 prendedores internos e alavanca niquelada com alta precisão. Dorso largo - grande.	Unidade	5.000	11,30	56.500,00	10,74	53.700,00	10,17	50.850,00	10,74	53.700,00
122	PASTA ARQUIVO, MATERIAL PLÁSTICO POLIETILENO, largura 240mm, altura 335mm, lombada 20mm, cor branca, características adicionais com aba e elástico.	Unidade	250	3,60	900,00	3,42	855,00	3,24	810,00	3,42	855,00
123	PASTA PARA DOCUMENTOS, tipo santonhada, com 12 abas, de plástico, medindo 297mm x 210mm.	Unidade	200	22,60	4.520,00	21,47	4.294,00	20,34	4.068,00	21,47	4.294,00
124	PASTA SUSPENSÃO COM VISOR E ETIQUETA, largura 240mm, altura 360mm, grampos, trilhos (romeu e julietta) em plástico, caixa com 50 unidades	Caixa	1000	2,20	2.200,00	2,09	2.090,00	1,98	1.980,00	2,09	2.090,00
125	PASTA SUSPENSÃO, PAPELÃO REFORÇADO (grosso), largura 360mm, altura 240mm, prendedor interno ferragem alta, tamanho ofício, caixa com 50 unidades	Caixa	1000	1,85	1.850,00	1,76	1.760,00	1,67	1.670,00	1,76	1.760,00
126	PASTA tipo L, transparente, largura 220mm, altura 310mm. Tamanho A4. Cores variadas.	Unidade	200	3,45	690,00	3,28	656,00	3,11	622,00	3,28	656,00
127	PASTA de plástico, transparente, sem elástico com grampo trilho.	Unidade	250	2,30	575,00	2,19	547,50	2,07	517,50	2,19	547,50
128	PERCEVEJOS material metal, tratamento superficial galvanizado, tamanho 10mm. Caixa com 100 Unidades.	Caixa	80	5,00	400,00	4,75	380,00	4,50	360,00	4,75	380,00



ESTADO DO MARANHÃO
PREFEITURA MUNICIPAL DE CAROLINA
DIVISÃO DE COMPRAS

Item	Descrição	Unidade	Quantidade	A		B		C		Média	
				Valor Unitário	Valor Unitário	Valor Unitário	Valor Unitário	Valor Unitário	Valor Total		
129	PERFURADOR DE PAPEL CENTRAL, 2 furos, ferro esmaltado/metálico, capacidade de perfuração simultânea aproximada de 100 folhas (referente a papel 75g/m ²), com escala e depósito.	Unidade	150	56,00	53,20	50,40	53,20	53,20	53,20	7.980,00	
130	PERFURADOR DE PAPEL DE MESA, material em aço, tamanho médio, 2 furos, com espessura 5mm, capacidade para perfurar até 30 folhas, sistema de trava, com escala e depósito.	Unidade	120	33,00	31,35	29,70	31,35	31,35	31,35	3.762,00	
131	PILHA AA	Unidade	200	6,70	6,37	6,03	6,37	6,37	6,37	1.274,00	
132	PILHA AA pequena.	Unidade	100	7,00	6,65	6,30	6,65	6,65	6,65	665,00	
133	PINCEL ATÔMICO permanente, material plástico, com ponta de feltro, descartável, na cor azul, vermelho e preto, caixa com 12 unidades.	Caixa	150	24,00	22,80	21,60	22,80	22,80	22,80	3.420,00	
134	PINCEL PARA QUADRO BRANCO MAGNÉTICO, carga descartável, na cor azul, preta, vermelha, corpo de plástico, ponta redonda de 4mm e espessura da escrita de 2mm.	Unidade	300	3,30	3,14	2,97	3,14	3,14	3,14	942,00	
135	PISTOLA APLICADORA PARA COLA QUENTE, compatível com bastão de 30cm de comprimento e 11mm de diâmetro. Tensão alimentação 110/220v, potência 50w, aplicação colagem.	Unidade	150	14,80	14,06	13,32	14,06	14,06	14,06	2.109,00	
136	PORTA-LÁPIS/GLIPE/LEMBRETE, em acrílico transparente, na cor fumê, tipo conjugado, Dimensões: 230mm x 60mm x 78mm.	Unidade	200	16,50	15,68	14,85	15,68	15,68	15,68	3.136,00	
137	PRANCHETA EM ACRÍLICO, tamanho 230mm x 330mm, espessura 3mm, com prendedor niquelado.	Unidade	170	18,00	17,10	16,20	17,10	17,10	17,10	2.907,00	
138	QUADRO BRANCO, material fórmica branca brilhante, acabamento superficial moldura de alumínio, cor moldura natural, medindo 150cm x 120cm, fixação parede, acompanhado de parafusos e buchas de fixação.	Unidade	50	227,00	215,65	204,30	215,65	215,65	215,65	10.782,50	
139	QUADRO DE AVISOS, mural 1,5cmx1,20cm.	Unidade	50	241,00	228,95	216,90	228,95	228,95	228,95	11.447,50	
140	REABASTECEDOR DE PINCEL ATÔMICO, cores vermelha, preta, azul.	Unidade	150	4,65	4,42	4,19	4,42	4,42	4,42	663,00	
141	RÉGUA PLÁSTICA, para escritório, material acrílico, comprimento 30cm, graduação centímetro/milímetro, cor incolor, transmitância transparente, largura 30mm.	Unidade	500	0,90	0,86	0,81	0,86	0,86	0,86	430,00	
142	RÉGUA PLÁSTICA, para escritório, material acrílico, comprimento 50cm, graduação centímetro/milímetro, tipo material rígido, cor cristal, características adicionais largura 30mm.	Unidade	200	3,20	3,04	2,88	3,04	3,04	3,04	608,00	
143	TECIDO TNT, gramatura 100g/m ² , cores variadas, (amarelo, azul claro, branca, preta, verde, vermelha), largura 1,40m.	m	3500	2,04	1,94	1,84	1,94	1,94	1,94	6.790,00	
144	TESOURA ESCOLAR DE 11CM, sem ponta, cabo plástico, lâmina em aço inoxidável.	Unidade	600	5,70	5,42	5,13	5,42	5,42	5,42	3.252,00	
145	TESOURA MULTIUSO, cabo em polipropileno, medindo aproximadamente 18cm e lâmina de aproximadamente 10cm em aço inoxidável.	Unidade	150	11,90	11,31	10,71	11,31	11,31	11,31	1.696,50	
146	TINTA PARA CARIMBO AUTO ENTITADO a base de ÁGUA na cor azul, preta, vermelha. Frasco de 30ml.	Unidade	150	3,52	3,34	3,17	3,34	3,34	3,34	501,00	
147	TINTA PARA CARIMBO, cor azul, preta, vermelha, componentes água, pigmentos, aspecto físico, líquido, aplicação almofada, capacidade do frasco de 25ml.	Unidade	150	2,28	2,17	2,05	2,17	2,17	2,17	325,50	
148	TINTA GUACHE, cores sortidas 15ml com 6 cores variadas.	Caixa	200	2,70	2,57	2,43	2,57	2,57	2,57	514,00	
149	UMEDECEDOR DE DEDOS EM PASTA, não tóxico, sem glicerina, embalagem com peso líquido mínimo de 12g.	Unidade	250	2,40	2,28	2,16	2,28	2,28	2,28	570,00	
150	ACENDEADOR FOGÃO, tipo manual, material alumínio, características adicionais acionado por tecla, gera só faísca, selo INMETRO.	Unidade	200	14,00	13,30	12,60	13,30	13,30	13,30	2.660,00	

Folha: 129
Processo: 060/2017
Rubrica:



ESTADO DO MARANHÃO
PREFEITURA MUNICIPAL DE CAROLINA
DIVISÃO DE COMPRAS

Item	Descrição	Unidade	Quantidade	A		B		C		Média	
				Valor Unitário	Valor Total	Valor Unitário	Valor Total	Valor Unitário	Valor Total	Valor Unitário	Valor Total
151	AVENTAL DESCARTÁVEL, confeccionado em TNT, frontal, manga longa, punho com látex, com gramatura 20, tamanho G, embalagem com 10 unidades.	Unidade	200	7,50	1.425,00	7,13	1.426,00	6,75	1.350,00	7,13	1.426,00
152	AVENTAL EMBORRACHADO com as seguintes especificações mínimas: confeccionado em nylon emborrachado externamente tecido de poliamida de 190 fios com base de polivinil cloreto - PVC, com espessura total de 0,20mm. Fechamento com costuras duplas, com alça no pescoço e tirante inteiro na cintura com medida total de 1,40m, confeccionados no mesmo tecido do avental dimensões mínimas: 120cm x 70cm.	Unidade	300	15,00	4.275,00	14,25	4.275,00	13,50	4.050,00	14,25	4.275,00
153	ABRIDOR DE LATA, em inox reforçado, com espessura mínima de 1,0mm.	Unidade	50	5,50	275,00	5,23	261,50	4,95	247,50	5,23	261,50
154	AFIADOR DE FACAS de 12 polegadas cabo branco com rachaduras.	Unidade	50	26,00	1.300,00	24,70	1.235,00	23,40	1.170,00	24,70	1.235,00
155	ASSADEIRA DE ALUMÍNIO RETANGULAR com bordas medindo 46x33x5 cm, alumínio polido resistente.	Unidade	50	34,50	1.725,00	32,78	1.639,00	31,05	1.552,50	32,78	1.639,00
156	BACIA de Alumínio de 10 litros	Unidade	30	30,00	900,00	28,50	855,00	27,00	810,00	28,50	855,00
157	BACIA de Alumínio de 20 litros	Unidade	40	44,00	1.760,00	41,80	1.672,00	39,60	1.584,00	41,80	1.672,00
158	BANDEJA em aço inoxidável, redonda, medindo 35cm, espessura mínima de 0,8mm.	Unidade	50	50,00	2.500,00	47,50	2.375,00	45,00	2.250,00	47,50	2.375,00
159	BANDEJA em aço inoxidável, retangular, medindo 42x29cm, espessura mínima de 0,8mm.	Unidade	50	48,40	2.420,00	45,98	2.299,00	43,56	2.178,00	45,98	2.299,00
160	BANDEJAS PLÁSTICAS branca 18 litros; 9,8cm altura; 40,7cm de largura; 60,8cm comprimento; suporta baixas temperaturas e congelamento utilizada em açougues e frigorífico.	Unidade	100	60,00	6.000,00	57,00	5.700,00	54,00	5.400,00	57,00	5.700,00
161	BATEDOR MANUAL tipo péra, em aço inox com cabo branco de poliuretano, 25cm	Unidade	50	31,00	1.550,00	29,45	1.472,50	27,90	1.395,00	29,45	1.472,50
162	BORRACHA DE PAINEL DE PRESSÃO capacidade mínima 10 litros.	Unidade	100	7,90	790,00	7,51	751,00	7,11	711,00	7,51	751,00
163	BORRACHA DE PAINEL DE PRESSÃO capacidade mínima 20 litros.	Unidade	50	24,80	1.240,00	23,56	1.178,00	22,32	1.116,00	23,56	1.178,00
164	ÇAÇAROLA material alumínio capacidade 14,5 litros altura, 16cm, espessura de 3 mm, características adicionais 2 alças reforçadas e tampa.	Unidade	75	180,00	13.500,00	171,00	12.825,00	162,00	12.150,00	171,00	12.825,00
165	ÇAÇAROLA material alumínio capacidade 20 litros altura, 18cm, diâmetro 38, espessura de 3 mm, características adicionais 2 alças reforçadas e tampa.	Unidade	25	240,00	6.000,00	228,00	5.700,00	216,00	5.400,00	228,00	5.700,00
166	ÇAÇAROLA material alumínio capacidade 41 litros altura, 21cm, diâmetro 50, espessura de 4 mm, características adicionais 2 alças reforçadas e tampa.	Unidade	25	260,00	6.500,00	247,00	6.175,00	234,00	5.850,00	247,00	6.175,00
167	CAIXA DE ISOPOR capacidade mínima de 21 litros.	Unidade	30	55,00	1.650,00	52,25	1.567,50	49,50	1.485,00	52,25	1.567,50
168	CAIXA DE ISOPOR capacidade mínima de 80 litros.	Unidade	10	105,00	1.050,00	99,75	997,50	94,50	945,00	99,75	997,50
169	CAIXA DE ISOPOR capacidade mínima de 180 litros.	Unidade	10	200,00	2.000,00	190,00	1.900,00	180,00	1.800,00	190,00	1.900,00
170	CAIXA DE PLÁSTICO organizadora com tampa 48 litros, material resistente.	Unidade	60	330,00	19.800,00	76,00	9.569,80	72,00	8.640,00	76,00	9.569,80
171	CAIXA DE PLÁSTICO organizadora com tampa 20 litros, material resistente	Unidade	30	195,00	5.850,00	57,00	3.015,00	49,50	1.485,00	57,00	3.015,00
172	CALDEIRA material alumínio capacidade 15,3 litros altura 24 cm, diâmetro 26 cm, espessura de 3mm, características adicionais 2 alças reforçadas e tampa.	Unidade	15	90,00	1.350,00	85,50	1.282,50	81,00	1.215,00	85,50	1.282,50
173	CALDEIRA material alumínio capacidade 15,3 litros altura 25 cm, diâmetro 28 cm, espessura de 3mm, características adicionais 2 alças reforçadas e tampa.	Unidade	15	100,00	1.500,00	95,00	1.425,00	90,00	1.350,00	95,00	1.425,00
174	CALDEIRA material alumínio capacidade 27 litros altura 30 cm, diâmetro 30 cm, espessura de 3mm, características adicionais 2 alças reforçadas e tampa.	Unidade	15	127,00	1.905,00	120,65	1.809,75	114,30	1.714,50	120,65	1.809,75
175	CALDEIRA material alumínio capacidade 41 litros altura 21 cm, diâmetro 50 cm, espessura de 4mm, características adicionais 2 alças reforçadas e tampa.	Unidade	15	220,00	3.300,00	209,00	3.135,00	198,00	2.970,00	209,00	3.135,00
176	CANECA de inox com asa para merenda escolar capacidade de no mínimo 200 ml.	Unidade	3.500	5,00	17.500,00	4,75	16.625,00	4,50	15.750,00	4,75	16.625,00

Folha: 130
Processo: 060/2014
Rubrica: 9



ESTADO DO MARANHÃO
PREFEITURA MUNICIPAL DE CAROLINA
DIVISÃO DE COMPRAS

Item	Descrição	Unidade	Quantidade	A			B			C			Média	
				Valor Unitário	Valor Unitário	Valor Unitário	Valor Unitário	Valor Unitário	Valor Unitário	Valor Unitário	Valor Unitário	Valor Total		
177	COADOR DE PANO em algodão, arco: metal, cabo: madeira, dimensões: diâmetro: 16cm, cabo: 10cm.	Unidade	200	4,20	3,99	3,78	3,99	3,99	3,78	3,99	798,00			
178	COLHER DE ARROZ de alumínio de 1° qualidade, super reforçado, comprimento do cabo 34cm. Comprimento total de 50cm	Unidade	230	20,00	19,00	18,00	19,00	19,00	18,00	19,00	4.370,00			
179	CONCHA média cabo longo em alumínio batido	Unidade	100	18,00	17,10	16,20	17,10	17,10	16,20	17,10	1.710,00			
180	CONCHA funda cabo longo em alumínio batido	Unidade	100	18,00	17,10	16,20	17,10	17,10	16,20	17,10	1.710,00			
181	COLHER EM POLIPROPILENO homopolímero virgem de 1° uso, atóxico.	Unidade	2.600	2,35	2,23	2,12	2,23	2,23	2,12	2,23	5.798,00			
182	COLHER PLÁSTICA DESCARTÁVEL para sobremesa, na cor branca, pacote com 50 unidades	Pacote	1.000	4,90	4,66	4,41	4,66	4,66	4,41	4,66	4.660,00			
183	CONJUNTO DE TALHERES EM INOX com cabo em plástico caixa com 12 peças, (4 garfos, 4 facas e 4 colheres).	Caixa	100	30,00	28,50	27,00	28,50	28,50	27,00	28,50	2.850,00			
184	COPO COM ALÇA de 300ml em Polipropileno homopolímero virgem de 1° uso, atóxico.	Unidade	2.600	2,58	2,45	2,32	2,45	2,45	2,32	2,45	6.370,00			
185	COPO DE PLÁSTICO DESCARTÁVEL, para água, atóxico, material em polipropileno, capacidade 180ml, peso mínimo de 2,20g, embalagem plástica contendo 100 unidades, material transparente em conformidade com a norma da ABNT NBR 14865/2002, caixa com 25 pacotes.	Caixa	400	160,00	152,00	144,00	152,00	152,00	144,00	152,00	60.800,00			
186	COPO DE PLÁSTICO DESCARTÁVEL, para café, atóxico. Material em polietileno, capacidade 50ml. Embalagem plástica contendo 100 unidades, em conformidade com a norma da ABNT NBR 14865/2002, caixa com 50 pacotes.	Caixa	150	138,00	131,10	124,20	131,10	131,10	124,20	131,10	19.665,00			
187	COPO DESCARTÁVEL para água capacidade 200ml em polietileno branco, com friso e saliência na borda, embalagem em saco plástico, onde os copos são acondicionados em pacotes de copos com 100 unidades, em conformidade com a norma da ABNT NBR 14865/2002, caixa com 25 pacotes.	Caixa	400	140,00	133,00	126,00	133,00	133,00	126,00	133,00	53.200,00			
188	COPO DESCARTÁVEL com tampa tamanho médio.	Unidade	300	2,90	2,76	2,61	2,76	2,76	2,61	2,76	828,00			
189	CUMBUCUA de 350ml em Polipropileno homopolímero virgem de 1° uso, atóxico	Unidade	2.600	3,50	3,33	3,15	3,33	3,33	3,15	3,33	8.658,00			
190	COPO DE VIDRO para água 180 ml.	Unidade	200	3,80	3,61	3,42	3,61	3,61	3,42	3,61	722,00			
191	CUSCUZEIRA em alumínio n° 20 - 4,5 litros	Unidade	15	45,00	42,75	40,50	42,75	42,75	40,50	42,75	641,25			
192	CUSCUZEIRA em alumínio n° 30 - 14 litros	Unidade	30	76,50	72,68	68,85	72,68	72,68	68,85	72,68	2.180,40			
193	DESCASCADOR DE LEGUMES fabricado com plástico atóxico e resistente, lâmina em aço inox, comprimento aproximado de 14cm e largura aproximada de 6 cm.	Unidade	30	9,90	9,41	8,91	9,41	9,41	8,91	9,41	282,30			
194	DISPENSADOR COLETOR DE COPO DESCARTÁVEL, em PVC, dois tubos mistos (copos de água e café) capacidade para no mínimo 300 copos.	Unidade	80	70,00	66,50	63,00	66,50	66,50	63,00	66,50	5.320,00			
195	ESCORREDOR DE MACARRÃO em alumínio polido com capacidade para cerca de 20kg de massa, com duas alças em alumínio e pé em alumínio com diâmetro aproximado de 45cm, n° 45.	Unidade	25	150,00	142,50	135,00	142,50	142,50	135,00	142,50	3.562,50			
196	ESCORREDOR DE MACARRÃO em inox G.	Unidade	15	220,00	209,00	198,00	209,00	209,00	198,00	209,00	3.135,00			
197	FACA DE COZINHA de 10 polegadas.	Unidade	85	30,00	28,50	27,00	28,50	28,50	27,00	28,50	2.422,50			
198	FACA DE COZINHA de 8 polegadas.	Unidade	75	25,00	23,75	22,50	23,75	23,75	22,50	23,75	1.781,25			
199	FACA INOX cabo branco de 12 polegadas.	Unidade	35	35,00	33,25	31,50	33,25	33,25	31,50	33,25	1.163,75			
200	FACA INOX cabo branco de 6 polegadas.	Unidade	35	33,00	31,35	29,70	31,35	31,35	29,70	31,35	1.097,25			
201	FAQUEIRO TALHARES em aço inox 84 peças, dimensões produto (532x433x85mm)	Unidade	56	290,00	275,50	261,00	275,50	275,50	261,00	275,50	15.428,00			
202	FILTRO DE PAPEL n° 3 para cafeteira caixa com 40 unidades.	Caixa	3	6,90	6,56	6,21	6,56	6,56	6,21	6,56	19,68			

Folha: 131
Processo: 060/2012
Rubrica: 4



ESTADO DO MARANHÃO
PREFEITURA MUNICIPAL DE CAROLINA
DIVISÃO DE COMPRAS

Item	Descrição	Unidade	Quantidade	A		B		C		Média	
				Valor Unitário	Valor Unitário	Valor Unitário	Valor Unitário	Valor Unitário	Valor Unitário	Valor Total	
203	FILTRO DE PAPEL para café nº 102, caixa com 40 unidades.	Caixa	3	6,80	6,46	6,12	6,46	6,12	6,46	19,38	
204	FILTRO DE BARRO para água c/3 velas	Unidade	60	120,00	114,00	108,00	114,00	108,00	114,00	6.840,00	
205	FRIGIDEIRA EM ALUMÍNIO, com acabamento interno antiaderente, cabos anatômicos em baquelite, material que não esquenta, com diâmetro de 28cm.	Unidade	50	55,00	52,25	49,50	52,25	49,50	52,25	2.612,50	
206	FOSFORO, pacote com 10 caixas com 40 palitos.	Pacote	100	9,00	8,55	8,10	8,55	8,10	8,55	855,00	
207	GARFO DESCARTÁVEL médio para refeição pacote com 50 unidades.	Pacote	300	8,00	7,60	7,20	7,60	7,20	7,60	2.280,00	
208	GARRAFA TÉRMICA com sistema de pressão, confeccionada em aço inox escovado, com tampa rosqueável e alça em polipropileno preto, tem acionamento através de botão que facilita na hora de servir, capacidade 1 litro.	Unidade	30	65,00	61,75	58,50	61,75	58,50	61,75	1.852,50	
209	GARRAFA TÉRMICA com sistema de pressão, confeccionada em aço inox escovado, com tampa rosqueável e alça em polipropileno preto, tem acionamento através de botão que facilita na hora de servir, capacidade 2 litros.	Unidade	30	145,00	137,75	130,50	137,75	130,50	137,75	4.132,50	
210	GARRAFA TÉRMICA revestida em plástico, com tampa rosqueável, dimensões aproximadas (CxLxA): 202mm x 202mm x 304mm, capacidade: 5l.	Unidade	135	80,00	76,00	72,00	76,00	72,00	76,00	10.260,00	
211	GARRAFA TÉRMICA, revestida em plástico resistente, com tampa rosqueável, ampola de vidro, dimensões aproximadas: altura: 31,35cm, largura: 9,85cm, profundidade: 13,22cm e capacidade para 1 litro	Unidade	50	38,00	36,10	34,20	36,10	34,20	36,10	1.805,00	
212	GARRAFA TÉRMICA, revestida em plástico resistente, com tampa rosqueável, ampola de vidro, medidas aproximadas: 18,5mm x 16mm x 29,5mm e capacidade para 2 litros.	Unidade	100	93,00	88,35	83,70	88,35	83,70	88,35	8.835,00	
213	GARRAFA TÉRMICA, revestimento externo em aço inox, ampola de vidro, bomba de pressão, com alça dimensões produto (CxLxA): 152mm x 135mm x 367mm, capacidade de 1 800ml.	Unidade	50	85,00	80,75	76,50	80,75	76,50	80,75	4.037,50	
214	GUARDANAPO DE PAPEL medindo 14cm x 14cm, em folhas duplas.	Unidade	100	2,20	2,09	1,98	2,09	1,98	2,09	209,00	
215	GUARDANAPO DE PAPEL, branco, macio, reforçado, pacote com 50 unidades, tamanho 33cm x 33cm.	Pacote	100	1,70	1,62	1,53	1,62	1,53	1,62	162,00	
216	Guardanapo de papel, medindo 22cm x 23cm, cor branca, pacote com 50 unidades.	Pacote	870	2,20	2,09	1,98	2,09	1,98	2,09	1.818,30	
217	ISQUEIRO a gás embalagem com 12 unidades.	Embalagem	40	46,00	43,70	41,40	43,70	41,40	43,70	1.748,00	
218	JARRA EM VIDRO, transparente, 1,5 litros, com alça.	Unidade	10	18,00	17,10	16,20	17,10	16,20	17,10	171,00	
219	JARRA PLÁSTICA para suco, capacidade mínima 4 litros.	Unidade	108	9,90	9,41	8,91	9,41	8,91	9,41	1.016,28	
220	JARRA PLÁSTICA para suco, capacidade mínima 2 litros.	Unidade	90	6,70	6,37	6,03	6,37	6,03	6,37	573,30	
221	JOGO DE PANELA EM ALUMÍNIO, cabos anatômico em baquelite material que não esquenta, tampas com saída de vapor, espessura de 3mm, alumínio com polimento em alto brilho, com 5 peças.	Unidade	10	205,00	194,75	184,50	194,75	184,50	194,75	1.947,50	
222	MARMITEX ALUMÍNIO nº 8, caixa com 100 unidades	Caixa	150	33,00	31,35	29,70	31,35	29,70	31,35	4.702,50	
223	MEXEDOR PLÁSTICO para café com 9cm embalagem com 500 unidades.	Embalagem	10	7,00	6,65	6,30	6,65	6,30	6,65	66,50	
224	PANELA DE PRESSÃO de alumínio de 20 litros, acabamento interno satinado e externo polido, com selo do INMETRO.	Unidade	20	333,00	316,35	299,70	316,35	299,70	316,35	6.327,00	
225	PANELA DE PRESSÃO de alumínio de 10 litros, acabamento interno satinado e externo polido, com selo do INMETRO.	Unidade	40	140,00	133,00	126,00	133,00	126,00	133,00	5.320,00	

Folha: 132
Processo: 000/2017



ESTADO DO MARANHÃO
PREFEITURA MUNICIPAL DE CAROLINA
DIVISÃO DE COMPRAS

Item	Descrição	Unidade	Quantidade	A			B			C			Média	
				Valor Unitário	Valor Unitário	Valor Unitário	Valor Unitário	Valor Unitário	Valor Unitário	Valor Unitário	Valor Unitário	Valor Total		
226	PANELA DE PRESSÃO de alumínio de 7 litros, acabamento interno satinado e externo polido, com selo do INMETRO	Unidade	45	115,00	109,25	103,50	109,25	109,25	103,50	109,25	109,25	4.916,25		
227	PANELA DE PRESSÃO de alumínio de 4,5 litros, acabamento interno satinado e externo polido, com selo do INMETRO.	Unidade	25	78,00	74,10	70,20	74,10	74,10	70,20	74,10	74,10	1.852,50		
228	PANELA EM ALUMÍNIO com acabamento interno satinado e externo em alto brilho (polido), cabos anatômicos em baquelite, material que não esquenta, com diâmetro mínimo de 18cm.	Unidade	30	48,00	45,60	43,20	45,60	45,60	43,20	45,60	45,60	1.368,00		
229	PAPEIRO para café n° 18 de alumínio.	Unidade	30	32,00	30,40	28,80	30,40	30,40	28,80	30,40	30,40	912,00		
230	PRATO DE PAPELÃO laminado redondo, n° 02, pacote com 10 unidades.	Pacote	1000	18,00	17,10	16,20	17,10	17,10	16,20	17,10	17,10	17.100,00		
231	PRATO EM POLIPROPILENO homopolímero virgem de 1° uso, atóxico 700ml.	Unidade	2.600	3,00	2,85	2,70	2,85	2,85	2,70	2,85	2,85	7.410,00		
232	PEGADOR EM POLIPROPILENO virgem 1° uso para macarrão	Unidade	100	2,50	2,38	2,25	2,38	2,38	2,25	2,38	2,38	238,00		
233	PENEIRA grande fina	Unidade	40	40,00	38,00	36,00	38,00	38,00	36,00	38,00	38,00	1.520,00		
234	PENEIRA média fina	Unidade	30	19,90	18,91	17,91	18,91	18,91	17,91	18,91	18,91	567,30		
235	PILÃO ALUMÍNIO fundido tamanho M.	Unidade	50	35,00	33,25	31,50	33,25	33,25	31,50	33,25	33,25	1.662,50		
236	RALADOR INOX com 04 faces com cabo plástico asa 08 doméstico para ralar legumes, frutas e queijos.	Unidade	80	28,00	26,60	25,20	26,60	26,60	25,20	26,60	26,60	2.128,00		
237	TÁBUA DE POLIETILENO com canaleta cor branca 33x25cm.	Unidade	100	27,00	25,65	24,30	25,65	25,65	24,30	25,65	25,65	2.565,00		
238	TACHO em alumínio batido/fundido n°32, capacidade de 22,5 litros com tampa	Unidade	15	90,00	85,50	81,00	85,50	85,50	81,00	85,50	85,50	1.282,50		
239	TACHO em alumínio batido/fundido n°36, capacidade de 32,5 litros com tampa	Unidade	20	108,00	102,60	97,20	102,60	102,60	97,20	102,60	102,60	2.052,00		
240	TACHO em alumínio batido/fundido, capacidade de 44litros com tampa	Unidade	30	234,00	222,30	210,60	222,30	222,30	210,60	222,30	222,30	6.669,00		
								Total				1.011.574,49		

Carolina/MA, 10 de novembro de 2017.

MIRNA GOMES
Chefe da Divisão de Compras

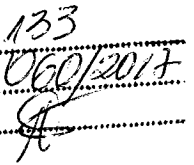
Folha: 133
Processo: 060/2017
Rubrica: 



ESTADO DO MARANHÃO
PREFEITURA MUNICIPAL DE CAROLINA
DIVISÃO DE COMPRAS

RESULTADO DA PESQUISA DE PREÇOS DE MERCADO

À Secretaria Municipal de Administração, Finanças, Planejamento e Urbanismo,

Encaminhamos o **Resultado da Pesquisa de Preços de Mercado** do **Processo Administrativo nº 060/2017-PMC**, cujo objeto é o **Registro de Preços** para aquisição de **Material de Expediente e Copa/Cozinha**, de interesse da **Secretaria Municipal de Administração, Finanças, Planejamento e Urbanismo**, no valor estimado de **R\$ 1.011.574,49 (um milhão, onze mil, quinhentos e setenta e quatro reais e quarenta e nove centavos)**, conforme Propostas de Preços e Mapa de Apuração.

Carolina/MA, 10 de novembro de 2017.

MIRNA GOMES

Chefe da Divisão de Compras