

07
Página: 727
Processo: 030-2017
Assinatura: [assinatura]

ENVELOPE Nº 02 Documentação de Habilitação

PREGÃO PRESENCIAL Nº 008/2017-CPL/PMC

Prefeitura Municipal de Carolina-MA

Data: 28.04.2017 Hora: 08h00min

GRAFICA COLOR EIRELI-ME

CNPJ:23.202.871/0001-93

RUA BENEDITO LEITE N 425 CENTRO IMPERATRIZ-MA

23.202.871/0001-93
Insc. Est. 12.474.306-4
GRAFICA COLOR EIRELI-ME
R. Benedito Leite, 425 - Centro
CEP: 65.903-290 Imperatriz/MA

☎ 99-99166.2568

Rua Benedito Leite, 425 - Centro - Imperatriz-MA - e-mail: colorgraficaeditora@hotmail.com

Pólio: 792
 Processo: 030-2017
 Rubrica: *[Signature]*

REPUBLICA FEDERATIVA DO BRASIL
 MINISTÉRIO DAS CIDADANIAS
 DEPARTAMENTO NACIONAL DE TRÁNSITO
 CARTEIRA NACIONAL DE HABILITAÇÃO

VALIDA EM TODO O TERRITÓRIO NACIONAL
 1392359798

VALIDA

NOME: JUCENY DE CASTRO MOURA

DOC. IDENTIDADE / ÓRG. EMISSOR / UF: 1158570993 GEJUSPC MA

CPF: 600.568.213-01 DATA NASCIMENTO: 30/12/1982

FILIAÇÃO: MARIA ALDENI DE CASTRO MOURA

PERMISSÃO: ACC: CAT. HAB. A

Nº REGISTRO: 04038455546 VALIDADE: 10/01/2022 1ª HABILITAÇÃO: 14/02/2007

OBSERVAÇÕES

Juceny de C Moura

ASSINATURA DO PORTADOR

DATA EMISSÃO: 10/01/2017

LOCAL: SAO LUIS, MA

ASSINATURA DO EMISSOR: *[Signature]* 65554551124 MA034432574

MARANHÃO

PROIBIDO PLASTIFICAR
 1392359798

CARTÓRIO DO 1º OFÍCIO EXTRAJUDICIAL
 Registro de Imóveis, Pessoas Jurídicas, Títulos e Documentos, Protestos e Tabelionato de Notas
 Rua São João, 121 - Centro - São Miguel do Tocantins (63) 3447-1168
 E-mail: sandra_marg.cartorio@hotmail.com

Nº Selo: 128256AAA013213-FSS
 Confirme a Autenticidade: <https://gise.tjto.jus.br/Gise/serventiaExtrajudicial>
 Pesquisa/pesquisaSeloDigital?codigoSelo=128256AAA013213&codigoValidacao=FSS

Confere com a original a mim apresentado e dou fé autenticando-a nos termos do art 7º "V" da Lei 8935/94, SÃO MIGUEL DO TOCANTINS-TO Data: 29/03/2017
 Emol: R\$ 1,25 TFJ; R\$ 0,25 PFC; R\$ 0,50 ISS; R\$ 0,04 Total: R\$ 2,04

STEFFANY DE PAULA VIEIRA DÁ SILVA - ESCRIVENTE

Sandra Margareth Lima da Silva
 Oficial e Tabelião
 São Miguel TO Tel: (63) 3447-1138
 Rua São José 121 - Centro CEP: 742-200

EMBRANCO
 Cartório 1º Ofício
 São Miguel TO

23.202.871/0001-93
 Insc. Est. 12.474.306/4
 GRÁFICA COLOR EIRELI-ME
 R. Benedito Leite, 425 - Centro
 CEP: 65.903-290 / Imperatriz/MA

[Large handwritten signature]

[Large handwritten signature]

[Large handwritten signature]

[Large handwritten signature]

[Large handwritten signature]

EM BRANCO
Cartório 1º Ofício
São Miguel TO

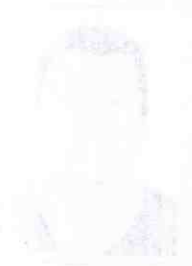

EM BRANCO
Cartório 1º Ofício
São Miguel TO

EM BRANCO
Cartório 1º Ofício
São Miguel TO

23.202.871/0001-93
Insc. Est. 12.474.806-4
GRÁFICA COLOR EIRELI-ME
R. Benedito Leite, 425 - Centro
CEP: 65.903-290 Imperatriz/MA

**ATO CONSTITUTIVO:
GRAFICA COLOR EIRELI**

123.202.87170001-937
Insc. Est. 12.474.305-4
GRAFICA COLOR EIRELI-ME
R. Benedito Leite, 425 - Centro - Imperatriz/MA
CEP: 65.903-290 / Imperatriz/MA
Data: 030/2017

JUCENY DE CASTRO MOURA, brasileiro, solteiro, empresário, natural de Barra do Corda - MA, nascido em 30/12/1982, portador do CPF Sob n.º 600.538.213-01 e cédula de identidade sob n.º 115857099-3 da GEJUSPC/MA, expedida em 17/07/1999, residente e domiciliado na Cidade de Imperatriz - MA, na Rua João Pessoa, n.º 1327, Bairro: Bacuri, CEP - 65.916-200.

Nome:
Processo:
Rubrica:

Constitui uma empresa EIRELI, mediante as seguintes cláusulas:

1ª A denominação social será: **GRAFICA COLOR EIRELI**, e terá sede e domicílio nesta cidade de Imperatriz - MA, na Rua Henrique Dias, n.º 227-A, Bairro: Bacuri, CEP - 65.916-015. (art. 997, II, CC/2002).

2ª O capital social será **R\$ 80.000,00** (Oitenta Mil Reais) dividido em 80.000 (Oitenta Mil) quotas de valor nominal R\$ 1,00. (Um Real), cada uma, integralizadas, neste ato em moeda corrente do País, pelo titular:

JUCENY DE CASTRO MOURA.....	n.º de Quotas 80.000.....	R\$ 80.000,00	100%
TOTAL.....	n.º de Quotas 80.000.....	R\$ 80.000,00	100%

3ª O prazo de duração da empresa será por tempo indeterminado.

4ª O objeto social será:

- 1813-0/01 - IMPRESSÃO DE MATERIAL PARA USO PUBLICITÁRIO.
- 1813-0/99 - IMPRESSÃO DE MATERIAL PARA OUTROS USOS.
- 1321-9/00 - TECELAGEM DE FIOS DE ALGODÃO.
- 1822-9/01 - SERVIÇOS DE ENCADERNAÇÃO E PLASTIFICAÇÃO.
- 5811-5/00 - EDIÇÃO DE LIVROS.
- 5821-2/00 - EDIÇÃO INTEGRADA À IMPRESSÃO DE LIVROS.



5ª A administração da sociedade caberá ao titular: **JUCENY DE CASTRO MOURA** em repartições, movimentação bancária e tudo que necessário for, com os poderes e atribuições de Administrador, autorizado o uso do nome empresarial, vedado, no entanto, em atividades estranhas ao interesse social ou assumir obrigações seja em favor de qualquer dos quotistas ou de terceiros, bem como onerar ou alienar bens imóveis da empresa. (artigos 997, VI; 1.013, 1.015, 1064, CC/2002).

6ª Ao término de cada exercício social, em 31 de dezembro, o administrador prestará contas justificadas de sua administração, procedendo à elaboração do inventário, do balanço patrimonial e do balanço de resultado econômico, cabendo o titular, na proporção de suas quotas, os lucros ou perdas apuradas. (art. 1.065, CC/2002).

7ª Nos quatro meses seguintes ao término do exercício social, o titular deliberará sobre as contas e designará administrador (es) quando for o caso. (artigo. 1.071 e 1.072, § 2º e art. 1.078, CC/2002).

8ª A empresa poderá a qualquer tempo, abrir ou fechar filial ou outra dependência, mediante alteração contratual assinada pelo titular.

9ª O titular: **JUCENY DE CASTRO MOURA** terá direito a uma retirada mensal, a título de "pro labore", observadas as disposições regulamentares pertinentes.

10ª Falecendo ou interditado o titular da Eireli, a empresa continuará suas atividades com os herdeiros, sucessores e o incapaz. Não sendo possível ou inexistindo interesse destes, o valor de seus haveres será apurado e liquidado com base na situação patrimonial da empresa, à data da resolução, verificada em balanço especialmente levantado.

11ª O Administrador declara, sob as penas da lei, de que não está impedido de exercer a administração da sociedade, por lei especial, ou em virtude de condenação criminal, ou por se encontrar sob os efeitos dela, a pena que vede, ainda que temporariamente, o acesso a cargos públicos; ou por crime falimentar, de prevaricação, peita ou suborno, concussão, peculato, ou contra a economia popular, contra o sistema financeiro nacional, contra normas de defesa da concorrência, contra as relações de consumo, fé pública, ou a propriedade. (art. 1.011, § 1º, CC/2002).

Juceny de Castro Moura

[Signature]

729-V
Processo: 03012017
[Signature]

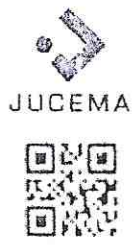

Junta Comercial do Estado do Maranhão
Certifico o Registro em 01/09/2015 Sob N° 21600028531
Protocolo : 151246122 de 27/08/2015 NIRE: 21600028531
GRAFICA COLOR EIRELI
Chancela : 6E9B84106DE8FD7980436CA43E2839F73F18339D
São Luís, 02/09/2015
[Signature]
Lilian Theresa Rodrigues Mendonça
Secretário(a) Geral

23.202.871/0001-93
Insc. Est. 12.474.306-4
GRÁFICA COLOR EIRELI-ME
R. Benedito Leite, 425 - Centro
CEP: 65.903-290 / Imperatriz/MA

CARTÓRIO DO 1º OFÍCIO EXTRAJUDICIAL
Registro de Imóveis, Pessoas Jurídicas, Títulos e Documentos, Protestos e Tabelionato de Notas
Rua São José, 121 - Centro - São Miguel do Tocantins (63) 3447-1168
E-mail: sandra_marg.cartorio@hotmail.com

Selo: 128256AAA013251-LNQ
Confirme a Autenticidade: <https://gise.tjto.jus.br/Gise/serventiaExtrajudicial>
Pesquisa/pesquisaSeloDigital?codigoSelo=128256AAA013251&codigoValidacao=LNQ

Confere com a original a mim apresentado e dou fé autenticando-a nos termos do art 7º "V" da Lei 8935/94, SÃO MIGUEL DO TOCANTINS-TO Data: 29/03/2017
Emol: R\$ 1,25 TFJ; R\$ 0,25 Func; R\$ 0,50 ISS; R\$ 0,04 Total: R\$ 2,04

LUANA DOS SANTOS SILVA - ESCRIVENTE

Prêmio: 730
Processo: 030-2017
Rubrica: [Handwritten Signature]

**ATO CONSTITUTIVO:
GRAFICA COLOR EIRELI**

12ª O titular: **JUCENY DE CASTRO MOURA**, declara sob as penas da lei que não possui nem é titular de nenhuma outra empresa nos moldes de empresa individual de responsabilidade limitada em qualquer parte do território nacional.

Fica eleito o foro de Imperatriz - Ma para o exercício e o cumprimento dos direitos e obrigações resultantes deste contrato.

E por estarem assim justos e contratados assinam o presente instrumento em 03 (Três) vias.

Imperatriz – Ma, 21 de Agosto de 2015.

Juceny de Castro Moura
JUCENY DE CASTRO MOURA

CARTÓRIO DO 1º OFÍCIO EXTRAJUDICIAL
 Registro de Imóveis, Pessoas Jurídicas, Títulos e Documentos, Protestos e Tabelionato de Notas
 Rua São José, 121 - Centro - São Miguel do Tocantins (63) 3447-1168
 E-mail: sandra_marg.cartorio@hotmail.com

Nº Selo: 128256AAA013252-HXE
 Confirme a Autenticidade: <https://gise.tjto.jus.br/Gise/serventiaExtrajudicial>
 Pesquisa/pesquisaSeloDigital?codigoSelo=128256AAA013252&codigoValidacao=HXE

Confere com a original a mim apresentado e dou fé autenticando-a nos termos do art 7º "V" da Lei 8935/94, SÃO MIGUEL DO TOCANTINS-TO Data: 29/03/2017
 Emol: R\$ 1,25 T.F.J.; R\$ 0,30 Func. R\$ 0,50 ISS; R\$ 0,04 Total: R\$ 2,04

[Handwritten Signature]
 LUANA DOS SANTOS SILVA - ESCRIVENTE

[Circular Stamp: CARTÓRIO DO 1º OFÍCIO, Registro de Imóveis, Pessoas Jurídicas, Títulos e Documentos, Protestos e Tabelionato de Notas, Sandra Margareth Lima da Silva, Oficiala Tabela, São Miguel TO Tel (63) 3447-1168, Rua São José 121 - Centro - CEP: 71202-000]

[Large handwritten signature]

[Handwritten signature]

EM BRANCO
Cartório 1º Ofício
São Miguel TO

23.202.871/0001-931
Insc. Est. 12.479.005-4
GRÁFICA COLOR EIRELI-ME
R. Benedito Leite, 425 - Centro
CEP: 65.903-290 / Imperatriz/MA

Processo: 730-V
030/2017

EM BRANCO
Cartório 1º Ofício
São Miguel TO

JUCEMA



Junta Comercial do Estado do Maranhão
Certifico o Registro em 01/09/2015 Sob N° 21600028531
Protocolo : 151246122 de 27/08/2015 NIRE: 21600028531
GRAFICA COLOR EIRELI

Chancela : 6E9B84106DE8FD7980436CA43F9838F267763890

São Luís, 02/09/2015

Lilian Theresa Rodrigues Mendonça
Lilian Theresa Rodrigues Mendonça
Secretário(a) Geral

23.202.870/0001-93
Insc. Est. 12.474.306-4

GRAFICA COLOR EIRELI-ME
R. Benedito Leite, 425 - Centro
CEP: 65.903-290 / Imperatriz/MA



CARTÓRIO DO 1º OFÍCIO EXTRAJUDICIAL

Registro de Imóveis, Pessoas Jurídicas, Títulos e Documentos, Préstamos e Tabulariato de Notas
Rua São José, 121 - Centro - São Miguel do Tocantins (63) 3447-1168
E-mail: sandra_marg.cartorio@hotmail.com

Nº Selo: 128256AAA013253-DKA
Confirme a Autenticidade: <https://gise.tjto.jus.br/Gise/serventiaExtrajudicial>
Pesquisa/pesquisaSeloDigital?codigoSelo=128256AAA013253&codigoValidacao=DKA

Confere com a original a mim apresentado e dou fé autenticando-a nos termos do art 7º "V" da Lei 8935/94, SÃO MIGUEL DO TOCANTINS-TO Data: 29/03/2017
Emol: R\$ 1,25 T.F.J. R\$ 0,25 F.U.P. R\$ 0,50 ISS: R\$ 0,04 Total: R\$ 2,04

STEFFANY DE PAULA VIEIRA DA SILVA - ESCRIVENTE



**PRIMEIRA ALTERAÇÃO
GRAFICA COLOR EIRELI - ME
CNPJ: 23.202.871/0001-93**

Pelo presente instrumento particular de Alteração de Empresa Individual de Responsabilidade Limitada:

JUCENY DE CASTRO MOURA, brasileiro, solteiro, empresário, natural de Barra do Corda - MA, nascido em 30/12/1982, portador do CPF Sob n.º 60056821301 e cédula de identidade sob n.º 115857099-3 da GEJUSPC/MA, expedida em 17/07/1999, residente e domiciliado na Cidade de Imperatriz - MA, na Rua João Pessoa, n.º 1327, Bairro: Bacuri, CEP - 65.916-200, Imperatriz - MA. Resolve Alterar Empresa Individual de Responsabilidade Limitada EIRELI: **GRAFICA COLOR EIRELI - ME**, registrada sob o NIRE 21600028531 em 01/09/2015, CNPJ 23.202.871/0001-93, localiza na Rua Henrique Dias, n.º 227-A, Bairro: Bacuri, CEP - 65.916-015, Imperatriz - MA, mediante as condições e cláusulas seguintes:

1ª O endereço que é na Rua Henrique Dias, n.º 227-A, Bairro: Bacuri, CEP - 65.916-015, Imperatriz - MA, fica alterado a partir desta data para a **Rua Benedito Leite, n.º 425, Bairro: Centro, Imperatriz - MA, CEP - 65.903-290.**

2ª O objeto social que é:

- 18.13-0/01 - Impressão de material para uso publicitário.
- 18.13-0/99 - Impressão de material para outros usos.
- 13.21-9/00 - Tecelagem de fios de algodão.
- 18.22-9/01 - Serviços de encadernação e plastificação.
- 58.11-5/00 - Edição de livros.
- 58.21-2/00 - Edição integrada à impressão de livros.

A partir desta data fica acrescido e atualizadas da seguinte forma:

- 18.13-0/01 - Impressão de material para uso publicitário.
- 18.13-0/99 - Impressão de material para outros usos.
- 13.21-9/00 - Tecelagem de fios de algodão.
- 18.22-9/01 - Serviços de encadernação e plastificação.
- 58.11-5/00 - Edição de livros.
- 58.21-2/00 - Edição integrada à impressão de livros.
- 47.51-2/01 - Comércio varejista especializado de equipamentos e suprimentos de informática.
- 47.61-0/03 - Comércio varejista de artigos de papelaria.
- 47.55-5/01 - Comércio varejista de tecidos.
- 47.89-0/07 - Comércio varejista de equipamentos para escritório.
- 47.54-7/01 - Comércio varejista de móveis.

3ª Permanecem inalteradas as demais cláusulas.

Juceny de Castro Moura

JUCEMA

CERTIFICO O REGISTRO EM 17/03/2017 15:42 SOB Nº 20170292681.
PROTOCOLO: 170292681 DE 13/03/2017. CÓDIGO DE VERIFICAÇÃO:
11701011235. NIRE: 21600028531.
GRAFICA COLOR EIRELI - ME

Lilian Theresa Rodrigues Mendonça
SECRETÁRIA-GERAL
São Luís, 17/03/2017
www.empresafacil.ma.gov.br

23.202.871/0001-93
Insc. Est. 12.474.808-4
GRAFICA COLOR EIRELI-ME
R. Benedito Leite, 425 - Centro
CEP: 65.903-290 / Imperatriz/MA

Processo: 732
Processo: 030-2017
Rubrica: [assinatura]

**PRIMEIRA ALTERAÇÃO
GRAFICA COLOR EIRELI - ME
CNPJ: 23.202.871/0001-93**

Fica eleito o foro de Imperatriz - MA para o exercício e o cumprimento dos direitos e obrigações resultantes deste contrato.

E por estarem assim justos e contratados assinam o presente instrumento em 01 (Um) via.

Imperatriz - MA, 15 de Março de 2017.

6º Ofício

[assinatura]
JUCENY DE CASTRO MOURA

6 CARTÓRIO
OFÍCIO DE IMPERATRIZ

6º Ofício Escrivôria de Imprensa
Marcelo Cabral Bernardes Pessoa
Tabela de Tarifas de Registro de Imóveis

RECONHECIMENTO
RECONHECIMENTO DE ASSINATURA de JUCENY DE CASTRO MOURA
Fe Imperatriz - MA, 16 de março de 2017
Em testê
[assinatura]
Cleodomar Alexandre Silveira Neto - Escrevente Autônomo

Rua Orlando Santos, 155, Anselmo Filho - Centro | Cep: 55000-000 | Fone: (99) 3279-2179 | e-mail: cartorio@imperialma.com.br

[assinatura]

23.202.871/0001-93
Insc. Est. 12.474.306-4
GRÁFICA COLOR EIRELI-ME
R. Benedito Leite, 425 - Centro
CEP: 65.903-290 / Imperatriz/MA

JUCEMA

CERTIFICO O REGISTRO EM 17/03/2017 15:42 SOB Nº 20170292681.
PROTOCOLO: 170292681 DE 13/03/2017. CÓDIGO DE VERIFICAÇÃO:
11701011235. NIRE: 21600028531.
GRAFICA COLOR EIRELI - ME

Lilian Theresa Rodrigues Mendonça
SECRETÁRIA-GERAL
SÃO LUÍS, 17/03/2017
www.empresafacil.ma.gov.br

733
 Processo: 030-2017
 Matrícula:

Comprovante de Inscrição e de Situação Cadastral

Contribuinte,

Confira os dados de Identificação da Pessoa Jurídica e, se houver qualquer divergência, providencie junto à RFB a sua atualização cadastral.

 REPÚBLICA FEDERATIVA DO BRASIL CADASTRO NACIONAL DA PESSOA JURÍDICA		
NÚMERO DE INSCRIÇÃO 23.202.871/0001-93 MATRIZ	COMPROVANTE DE INSCRIÇÃO E DE SITUAÇÃO CADASTRAL	DATA DE ABERTURA 01/09/2015
NOME EMPRESARIAL GRAFICA COLOR EIRELI - ME		
TÍTULO DO ESTABELECIMENTO (NOME DE FANTASIA) GRAFICA COLOR		
CÓDIGO E DESCRIÇÃO DA ATIVIDADE ECONÔMICA PRINCIPAL 18.13-0-01 - Impressão de material para uso publicitário		
CÓDIGO E DESCRIÇÃO DAS ATIVIDADES ECONÔMICAS SECUNDÁRIAS 18.13-0-99 - Impressão de material para outros usos 13.21-9-00 - Tecelagem de fios de algodão 18.22-9-01 - Serviços de encadernação e plastificação 58.11-5-00 - Edição de livros 58.21-2-00 - Edição integrada à impressão de livros 47.51-2-01 - Comércio varejista especializado de equipamentos e suprimentos de informática 47.61-0-03 - Comércio varejista de artigos de papelaria 47.55-5-01 - Comércio varejista de tecidos 47.89-0-07 - Comércio varejista de equipamentos para escritório 47.54-7-01 - Comércio varejista de móveis		
CÓDIGO E DESCRIÇÃO DA NATUREZA JURÍDICA 230-5 - Empresa Individual de Responsabilidade Limitada (de Natureza Empresári		
LOGRADOURO R BENEDITO LEITE	NÚMERO 425	COMPLEMENTO
CEP 65.903-290	BAIRRO/DISTRITO CENTRO	MUNICÍPIO IMPERATRIZ
UF MA		TELEFONE (99) 3014-3773
ENDEREÇO ELETRÔNICO DIMENSAO.CONTABILIDADE@HOTMAIL.COM		
ENTE FEDERATIVO RESPONSÁVEL (EFR) *****		
SITUAÇÃO CADASTRAL ATIVA	DATA DA SITUAÇÃO CADASTRAL 01/09/2015	
MOTIVO DE SITUAÇÃO CADASTRAL		
SITUAÇÃO ESPECIAL *****	DATA DA SITUAÇÃO ESPECIAL *****	

Aprovado pela Instrução Normativa RFB nº 1.634, de 06 de maio de 2016.

Emitido no dia 20/03/2017 às 08:55:55 (data e hora de Brasília).

Página: 1/1

© Copyright Receita Federal do Brasil - 20/03/2017

23.202.871/0001-93
 Insc. Est. 12174.306-4
GRAFICA COLOR EIRELI-ME
 R. Benedito Leite, 425 - Centro
 CEP: 65.903-290 / Imperatriz/MA

INSC. ESTADUAL: 12.474.306-4 ÚLTIMA ALTERAÇÃO: 02/09/2015
 RAZÃO SOCIAL: GRAFICA COLOR EIRELI

SITUAÇÃO FISCAL: REGULAR SERASA: NÃO
 MOTIVOS FISCAIS:

SITUAÇÃO CADASTRAL: ATIVO
 MOTIVO CADASTRAL: --

DADOS GERAIS

CPF/CNPJ: 23.202.871/0001-93 INSC. CENTRALIZADORA: --
 RAZÃO SOCIAL: GRAFICA COLOR EIRELI TIPO PESSOA: JURÍDICA
 NIRE: 21600028531 CAPITAL SOCIAL: 80.000,00
 INÍCIO DE ATIVIDADES: 02/09/2015 UFRE: 47 - UFRE/IMPERATRIZ
 AGÊNCIA REGIONAL: 02 - AGÊNCIA DE IMPERATRIZ CAT. DO ESTABELECIMENTO: MATRIZ OU UNICO
 TIPO DE SOCIEDADE: EIRELI DATA OBRIG. EFD: --
 REGIME DE PAG.: SIMPLES NACIONAL ÁREA UTILIZADA: --
 DATA OBRIG. NFE: 01/09/2009
 CORREIO ELETRÔNICO: DIMENSAO.CONTABILIDADE@HOTMAIL.COM

ENDEREÇO DE ESTABELECIMENTO

CEP 65916-015
 ENDEREÇO RUA HENRIQUE DIAS NÚMERO: 227
 COMPLEMENTO: A BAIRRO: BACURI
 PONTO DE REFERENC.: PROXIMO AO POSTO ESTADO: MA
 CIDADE: IMPERATRIZ FAX: --
 TELEFONE: (99)3014-3773
 CEP CAIXA POSTAL: --

ENDEREÇO FISCAL

CEP 65916-015
 ENDEREÇO RUA HENRIQUE DIAS NÚMERO: 227
 COMPLEMENTO: A BAIRRO: BACURI
 PONTO DE REFERENC.: -- ESTADO: MA
 CIDADE: IMPERATRIZ FAX: --
 TELEFONE: (99)3014-3773
 CEP CAIXA POSTAL: 00000-000

CNAE - ATIVIDADES ECONÔMICAS

ORDEM	CÓDIGO	DESCRIÇÃO
1	1813001	IMPRESSÃO DE MATERIAL PARA USO PUBLICITÁRIO
2	1813099	IMPRESSÃO DE MATERIAL PARA OUTROS USOS
3	1321900	TECELAGEM DE FIOS DE ALGODÃO
4	1822901	SERVIÇOS DE ENCDERNAÇÃO E PLASTIFICAÇÃO
5	5811500	EDIÇÃO DE LIVROS
6	5821200	EDIÇÃO INTEGRADA À IMPRESSÃO DE LIVROS

REPRESENTANTES LEGAIS

CNN/CPF	NOME/RAZÃO SOCIAL	TIPO DE RELAÇÃO
23003413368	ALAERTE DOS SANTOS SILVA	3 - CONTADOR
60056821301	JUCENY DE CASTRO MOURA	801 - EMPRESARIO

AÇÕES JUDICIAIS

TIPO	DATA INCLUSÃO	DATA REVOGAÇÃO	DOC. CONCESSÃO	EFEITO
Não existem Ações Judiciais para essa inscrição estadual.				

OBRIGATORIEDADE / CREDENCIAMENTO

TIPO	DATA INÍCIO	DATA FIM	SITUAÇÃO
ICMS	02/09/2015	--	Ativo
NF-e	01/09/2009	--	Ativo

INCENTIVOS / REGIMES ESPECIAIS

TIPO	DATA INÍCIO	DATA FIM	SITUAÇÃO
Não existem Incentivos/Regimes Especiais para essa inscrição			

23.202.871/0001-93
 Insc. Est. 12.474.306-4
 GRAFICA COLOR EIRELI-ME
 R. Benedito Leite, 425 - Centro
 CEP: 65.903-290 Imperatriz/MA
 Página 1 de 1



MINISTÉRIO DA FAZENDA
Secretaria da Receita Federal do Brasil
Procuradoria-Geral da Fazenda Nacional

Nota: 735
Processo: 030-2017
Aut. n.º: [assinatura]

CERTIDÃO NEGATIVA DE DÉBITOS RELATIVOS AOS TRIBUTOS FEDERAIS E À DÍVIDA ATIVA DA UNIÃO

Nome: **GRAFICA COLOR EIRELI - ME** ✓
CNPJ: **23.202.871/0001-93**

Ressalvado o direito de a Fazenda Nacional cobrar e inscrever quaisquer dívidas de responsabilidade do sujeito passivo acima identificado que vierem a ser apuradas, é certificado que não constam pendências em seu nome, relativas a créditos tributários administrados pela Secretaria da Receita Federal do Brasil (RFB) e a inscrições em Dívida Ativa da União junto à Procuradoria-Geral da Fazenda Nacional (PGFN).

Esta certidão é válida para o estabelecimento matriz e suas filiais e, no caso de ente federativo, para todos os órgãos e fundos públicos da administração direta a ele vinculados. Refere-se à situação do sujeito passivo no âmbito da RFB e da PGFN e abrange inclusive as contribuições sociais previstas nas alíneas 'a' a 'd' do parágrafo único do art. 11 da Lei nº 8.212, de 24 de julho de 1991.

A aceitação desta certidão está condicionada à verificação de sua autenticidade na Internet, nos endereços <<http://www.receita.fazenda.gov.br>> ou <<http://www.pgfn.fazenda.gov.br>>.

Certidão emitida gratuitamente com base na Portaria Conjunta RFB/PGFN nº 1.751, de 02/10/2014. Emitida às 10:24:13 do dia 20/03/2017 <hora e data de Brasília>. Válida até 16/09/2017.

Código de controle da certidão: **8720.F7E5.BDD9.3894**
Qualquer rasura ou emenda invalidará este documento.

[Assinaturas manuscritas em azul]

[23.202.871/0001-93]
Insc. Est. 12.474.305-4
GRAFICA COLOR EIRELI-ME
R. Benedito Leite, 425 - Centro
[CEP: 65.903-280 / Imperatriz/MA]



Valor: 736
Outro: 030-2017
Processo: 130-2017
Pública: 130

GOVERNO DO ESTADO DO MARANHÃO SECRETARIA DE ESTADO DA FAZENDA

CERTIDÃO NEGATIVA DE DÉBITO

Nº Certidão: 023643/17

Data da

20/03/2017 10:41:53

Inscrição Estadual: 124743064

CPF/CNPJ: 23202871000193

Razão Social: GRAFICA COLOR EIRELI

Endereço: RUA BENEDITO LEITE, 425 CEP: 65903290

Telefone: (99)30143773

Município: IMPERATRIZ

UF: MA

Certificamos que, após a realização das consultas procedidas no sistema desta Secretaria, substanciado pelos artigos 240 a 242, da lei nº 7.799, de 19/12/2002 e disposto no artigo 205 da lei nº 5.172, de 25 de outubro de 1966 (Código Tributário Nacional), não constam débitos relativos aos tributos estaduais, administrados por esta Secretaria, em nome do sujeito passivo acima identificado. Ressalvado, todavia, à Fazenda Pública Estadual o direito da cobrança de dívidas que venham a ser apuradas e não alcançadas pela decadência.

Validade da Certidão: 120 (cento e vinte) dias: 18/07/2017.

A autenticidade desta certidão deverá ser confirmada no endereço:
<http://portal.sefaz.ma.gov.br/>, clicando no item "Certidões" e em seguida em "Validação de Certidão Negativa de Débito".

CERTIDÃO EMITIDA GRATUITAMENTE

23.202.871.0001-93
Insc. Est. 12.474.306-4
GRAFICA COLOR EIRELI-ME
R. Benedito Leite, 425 - Centro
CEP: 65.903-290 / Imperatriz/MA

Data Impressão: 20/03/2017 10:41:53



Polícia: 737
Processo: 030-2017
Rubrica: [assinatura]

GOVERNO DO ESTADO DO MARANHÃO SECRETARIA DE ESTADO DA FAZENDA

CERTIDÃO NEGATIVA DE DÍVIDA ATIVA

Nº Certidão: 016043/17

Data da

20/03/2017 10:43:10

Inscrição Estadual: 124743064

CPF/CNPJ: 23202871000193

Razão Social: GRAFICA COLOR EIRELI

Endereço: RUA BENEDITO LEITE, 425 CEP: 65903290

Telefone: (99)30143773

Município: IMPERATRIZ

UF: MA

Certificamos que, após a realização das consultas procedidas no sistema desta Secretaria e na forma do disposto do artigo 156, da lei nº 2.231, de 29/12/1962, substanciado pelos artigos 240 a 242 da lei nº 7.799, de 19/12/2002, bem como prescreve o artigo 205 da lei nº 5.172, de 25 de outubro de 1966 (Código Tributário Nacional) não constam débitos inscritos na Dívida Ativa, em nome do sujeito passivo acima identificado.

Validade da Certidão: 120 (cento e vinte) dias: 18/07/2017.

A autenticidade desta certidão deverá ser confirmada no endereço: <http://portal.sefaz.ma.gov.br/>, clicando no item "Certidões" e em seguida em "Validação de Certidão Negativa de Dívida Ativa".

CERTIDÃO EMITIDA GRATUITAMENTE.

[23.202.871/0001-93]
Insc. Est. 12.474.306-4
GRAFICA COLOR EIRELI-ME
R. Benedito Leite, 425 - Centro
[CEP: 65.903-290 / Imperatriz/MA]

Data Impressão: 20/03/2017 10:43:10



Consulta Optantes

Data da consulta: 02/02/2017

Identificação do Contribuinte - CNPJ Matriz

CNPJ : **23.202.871/0001-93**

A opção pelo Simples Nacional e/ou SIMEI abrange todos os estabelecimentos da empresa

Nome Empresarial : **GRAFICA COLOR EIRELI - ME**

Situação Atual

Situação no Simples Nacional : **Optante pelo Simples Nacional desde 01/09/2015**

Situação no SIMEI: **NÃO optante pelo SIMEI**

Períodos Anteriores

Opções pelo Simples Nacional em Períodos Anteriores: **Não Existem**

Opções pelo SIMEI em Períodos Anteriores: **Não Existem**

Agendamentos (Simples Nacional)

Agendamentos no Simples Nacional: **Não Existem**

Eventos Futuros (Simples Nacional)

Eventos Futuros no Simples Nacional: **Não Existem**

Eventos Futuros (SIMEI)

Eventos Futuros no SIMEI: **Não Existem**

[Clique aqui](#) para informações sobre como optar pelo SIMEI.

[Política de Privacidade e Cookies](#)



[Handwritten signatures and scribbles in blue ink]

23.202.871/0001-93
 Insc. Est. 12.474.306/4
GRAFICA COLOR EIRELI-ME
 R. Benedito Leite, 125 - Centro
 CEP: 65.903-290 Imperatriz/MA



PREFEITURA MUNICIPAL DE IMPERATRIZ
 SECRETARIA DA FAZENDA E GESTÃO ORÇAMENTÁRIA.
 RECEITA MUNICIPAL

739
 Proc. nº: 030-2017
 Data: 20/03/2017
 Hora: 10:45

CERTIDÃO NEGATIVA DE DÉBITOS MUNICIPAIS

Número da Certidão: 2017/003905
 Nº de Controle de Autenticação: 578.447.515.600

IDENTIFICAÇÃO DO REQUERENTE

C.N.P.J./C.P.F. 23.202.871/0001-93		Nome do Contribuinte GRAFICA COLOR EIRELI ME ✓			
Endereço RUA HENRIQUE DIAS		Númer 00227	Apto/Sal A	Bloco	Complemento
Bairro BACURI	CEP 65900-000	Cidade IMPERATRIZ			UF MA

Ressalvado o direito de a Fazenda Pública Municipal lançar e inscrever quaisquer dívidas que vierem a ser apuradas, fica certificado que, até a presente data, não constam pendências relativas às receitas de competência do Município em nome do requerente acima qualificado.

INSCRIÇÕES VINCULADAS AO REQUERENTE

MERCANTIS: 94539-1

IMOBILIÁRIA

OBSERVAÇÕES

Certifico, para os devidos fins, que de conformidade com as informações prestadas pelos órgãos competentes desta Prefeitura, NÃO CONSTA DÉBITOS referente a Tributos Municipais, inscritos ou não em Dívida Ativa, até a presente data, para o Contribuinte acima.
 Esta certidão é válida por 60 dias, conforme o artigo 808, §2º, da Lei Complementar nº 01, de 19 de dezembro de 2003 (Código Tributário Municipal).
 A aceitação desta certidão está condicionada à inexistência de emendas ou rasuras, bem como à verificação de sua autenticidade no sistema.

(Handwritten signatures in blue ink)

(Faint mirrored stamp)
 GRAFICA COLOR EIRELI ME
 R. Benedito Leite, 425 - Centro
 CEP: 65.903-290 / Imperatriz/MA

23.202.871/0001-93
 Insc. Est. 12.474.306-4
 GRÁFICA COLOR EIRELI-ME
 R. Benedito Leite, 425 - Centro
 CEP: 65.903-290 / Imperatriz/MA

ESTADO DO MARANHÃO
PREFEITURA MUNICIPAL DE IMPERATRIZ
FAZENDA MUNICIPAL

Alvará

LICENÇA PARA LOCALIZAÇÃO E FUNCIONAMENTO

Nome / Razão Social:

Insc. Municipal:

CNPJ/CPF:

Atividade Principal:

Insc. Imobiliária:

Logradouro:

Número:

Bairro:

Validade:

GRAFICA COLOR EIRELI ME

GRAFICA COLOR

94539-1 (7556120)

23.202.871/0001-93

Impressão de material para uso publicitário

Tecelagem de fios de algodão

006352

RUA BENEDITO LEITE
Complemento:

00425

CENTRO

Art. 120 inciso II e III do CTM

Imperatriz,

de

21

março

de

2017

23.202.871/0001-93
Insc. Est. 2.474.306-4
GRÁFICA COLOR EIRELI-ME
R. Benedito Leite, 425 - Centro
FONE: 65.903-290 / Imperatriz/MA



CARTÓRIO DO 1º OFÍCIO EXTRAJUDICIAL

Registro de Imóveis, Pessoas Jurídicas, Títulos e Documentos, Protestos e Tabelionato de Notas
Rua São José, 121 - Centro - São Miguel do Tocantins (63) 3-447-1168
E-mail: sandra_marg.cartorio@hotmail.com

Nº Selo: 128256AAA013256-ADY
Confirme a Autenticidade: <https://gise.tjo.jus.br/Gise/serventiaExtrajudicial>
Pesquisa/pesquisaSeloDigital?codigoSelo=128256AAA013256&codigoValidacao=ADY

Confere com a original a mim apresentado e dou fé autenticando-a nos termos do art 7º "V" da Lei 8935/94, SÃO MIGUEL DO TOCANTINS-TO Data: 29/03/2017
Emol: R\$ 1,25 T.F.J. R\$ 0,25 Func. R\$ 0,50 ISS R\$ 0,04 Total: R\$ 2,04

STEFFANY DE PAULA VIEIRA DA SILVA - ESCRIVENTE

José Ribamar Ferreira Oliveira
Secretário Municipal do Planejamento, Fazenda e Gestão Orçamentaria.

Nº de Controle



2017/000172



201700017218130010000000000000000000000000

ESTE ALVARÁ DEVERÁ SER FIXADO EM LOCAL VISÍVEL À FISCALIZAÇÃO

010418

741
Processo: 030-2017
Rubrica: #

IMPRIMIR VOLTAR



Certificado de Regularidade do FGTS - CRF

Inscrição: 23202871/0001-93
Razão Social: GRAFICA COLOR EIRELI ME
Endereço: RUA HENRIQUE DIAS / BACURI / IMPERATRIZ / MA / 65916-015

A Caixa Econômica Federal, no uso da atribuição que lhe confere o Art. 7, da Lei 8.036, de 11 de maio de 1990, certifica que, nesta data, a empresa acima identificada encontra-se em situação regular perante o Fundo de Garantia do Tempo de Serviço - FGTS.

O presente Certificado não servirá de prova contra cobrança de quaisquer débitos referentes a contribuições e/ou encargos devidos, decorrentes das obrigações com o FGTS.

Validade: 25/04/2017 a 24/05/2017

Certificação Número: 2017042505573877500632

Informação obtida em 26/04/2017, às 16:59:03.

A utilização deste Certificado para os fins previstos em Lei está condicionada à verificação de autenticidade no site da Caixa: www.caixa.gov.br

[Handwritten signatures and scribbles in blue ink]

23.202.871/0001-93
Insc. Est. 12.012.906-4
GRAFICA COLOR EIRELI-ME
R. Benedito Leite, 425 - Centro
CEP: 65.903-290 / Imperatriz/MA



PODER JUDICIÁRIO
JUSTIÇA DO TRABALHO

CERTIDÃO NEGATIVA DE DÉBITOS TRABALHISTAS

Nome: GRAFICA COLOR EIRELI - ME

(MATRIZ E FILIAIS) CNPJ: 23.202.871/0001-93

Certidão n°: 126159040/2017

Expedição: 20/03/2017, às 11:44:00

Validade: 15/09/2017 - 180 (cento e oitenta) dias, contados da data de sua expedição.

Certifica-se que **GRAFICA COLOR EIRELI - ME (MATRIZ E FILIAIS)**, inscrito(a) no CNPJ sob o n° **23.202.871/0001-93**, **NÃO CONSTA** do Banco Nacional de Devedores Trabalhistas.

Certidão emitida com base no art. 642-A da Consolidação das Leis do Trabalho, acrescentado pela Lei n° 12.440, de 7 de julho de 2011, e na Resolução Administrativa n° 1470/2011 do Tribunal Superior do Trabalho, de 24 de agosto de 2011.

Os dados constantes desta Certidão são de responsabilidade dos Tribunais do Trabalho e estão atualizados até 2 (dois) dias anteriores à data da sua expedição.

No caso de pessoa jurídica, a Certidão atesta a empresa em relação a todos os seus estabelecimentos, agências ou filiais.

A aceitação desta certidão condiciona-se à verificação de sua autenticidade no portal do Tribunal Superior do Trabalho na Internet (<http://www.tst.jus.br>).

Certidão emitida gratuitamente.

INFORMAÇÃO IMPORTANTE

Do Banco Nacional de Devedores Trabalhistas constam os dados necessários à identificação das pessoas naturais e jurídicas inadimplentes perante a Justiça do Trabalho quanto às obrigações estabelecidas em sentença condenatória transitada em julgado ou em acordos judiciais trabalhistas, inclusive no concernente aos recolhimentos previdenciários, a honorários, a custas, a emolumentos ou a recolhimentos determinados em lei; ou decorrentes de execução de acordos firmados perante o Ministério Público do Trabalho ou Comissão de Conciliação Prévia.

[23.202.871/0001-93]
Insc. Est. 12.474.306-4
GRAFICA COLOR EIRELI-ME
R. Benedito Leite, 425 - Centro
[CEP: 65.903-290 / Imperatriz/MA]

Data: 7/4/17
Processo: 030-2017
Rubrica: [assinatura]

PREGÃO PRESENCIAL Nº 008/2017-CPL/PMC
SISTEMA DE REGISTRO DE PREÇOS-SRP
PROCESSO ADMINISTRATIVO Nº 030/2017-PMC

ANEXO VI

DECLARAÇÃO DE CUMPRIMENTO DO ARTIGO 7º, INCISO XXXIII, DA CONSTITUIÇÃO FEDERAL DE 1988

Ao Senhor Pregoeiro da Prefeitura Municipal de Carolina

PREGÃO PRESENCIAL Nº 008/2017-CPL/PMC

GRAFICA COLOR EIRELI-ME, CNPJ nº 23.202.871/0001-93, sediada em IMPERATRIZ-MA NA RUA BENEDITO LEITE N 425 CENTRO, por intermédio de seu representante legal Sr(a) JUCENY DE CASTRO MOURA, portador(a) da Carteira de Identidade nº 115857099-3 GEJUSPC-MA e do CPF nº 600.568.213-01, DECLARA, para fins do disposto no inciso V do art. 27 da Lei no 8.666, de 21 de junho de 1993, acrescido pela Lei no 9.854, de 27 de outubro de 1999, que não emprega menor de 18 (dezoito) anos em trabalho noturno, perigoso ou insalubre e não emprega menor de 16 (dezesseis) anos.

Ressalva: emprega menor, a partir de 14 (quatorze) anos, na condição de aprendiz (não).

Observação: Responder Sim ou Não na ressalva acima, caso empregue menor na condição de "menor aprendiz".

IMPERATRIZ-MA, 27 de ABRIL de 2017

[assinatura]

23.202.871/0001-93
Insc. Est. 12.474.306-4
GRÁFICA COLOR EIRELI-ME
R. Benedito Leite, 425 - Centro
Imperatriz-MA
[assinatura]
GRÁFICA COLOR EIRELI-ME
JUCENY DE CASTRO MOURA
PROPRIETÁRIO
[assinatura]

RV TECNOLOGIA E SISTEMAS S.A
CNPJ: 05.022.353/0039-89

ATESTADO DE CAPACIDADE TÉCNICA

Atestamos para os devidos fins, que a empresa (**Grafica Color Eireli-ME**, inscrita no CNPJ n.º**23.202.871/000193** situada na rua Benedito Leite N 425 Imperatriz-maranhão) possui competência técnica na prestação de serviços de impressão gráfica e comunicação visual, onde já prestou e presta os serviços abaixo relacionados para nossa empresa,

- Impressão de 100 blocos Timbrado Valor: 2.200,00
- Impressão de 3.000 Calendários Valor: 3.600,00
- Impressão de 10,000 panfletos coloridos Valor: 1.200,00 reais
- Impressão de 10.000 pastas 32x46 coloridos Valor: 10.000,00
- Impressão de 10 outdoors medindo 9.00x3.00 impressos digital coloridos Valor: 25.000,00 reais
- Impressão de 2.000 adesivos 32x46 coloridos Valor: 16.000,00

Imperatriz 10 de Abril de 2017.

[assinatura]
RV TECNOLOGIA E SISTEMAS S.A
CNPJ: 05.022.353/0039-89
DANILO MORAES RIBEIRO
GERENTE GERAL

05.022.353/0039-89
RV TECNOLOGIA E SISTEMAS S. A.
R. João Lisboa, 1288-A
Entroncamento - CEP: 65.903-120
IMPERATRIZ - MARANHÃO

[assinatura]
23.202.871/0001-93
Insc. Est. 12.477.306-4
GRÁFICA COLOR EIRELI-ME
R. Benedito Leite, 425 - Centro
CEP: 65.903-290 / Imperatriz/MA

Patrimônio: 745
 Processo: 030-2017
 Rubrica: *[assinatura]*

GRAFICA COLOR EIRELI - ME
CONTABILIDADE GERAL

BALANÇO PATRIMONIAL - JANEIRO A DEZEMBRO - 2016
C.N.P.J. (M.F): 23.202.871/0001-93

BALANÇO PATRIMONIAL procedido em 31 de Dezembro de 2016 da firma: **GRAFICA COLOR EIRELI - ME**, localizada na cidade de Imperatriz - MA, à Rua Benedito Leite, n.º 425, Bairro: Centro, Imperatriz - MA, CEP - 65.903-290, portadora do CNPJ(MF) sob n.º 23.202.871/0001-93, devidamente registrada na **JUCEMA - Junta Comercial do Estado do MARANHÃO** sob o NIRE 21600028531 em 01/09/2015.

ATIVO

ATIVO CIRCULANTE

DISPONIVEL

CAIXA

CAIXA GERAL

7.404,69

7.404,69

7.404,69

ESTOQUES

ESTOQUE EM ALMOXARIFADO

44.308,20

44.308,20

44.308,20

51.712,89

REALIZAVEL A LONGO PRAZO

CLIENTES

CHEQUES A RECEBER

26.119,60

26.119,60

26.119,60

CHEQUES PRÉ-DATADOS

51.704,40

51.704,40

51.704,40

77.824,00

ATIVO PERMANENTE

IMOBILIZADO

BENS EM USO

MAQUINAS E EQUIP.

17.106,00

INSTALAÇÕES

7.509,30

MÓVEIS E UTENCILIOS

5.608,00

COMPUTADORES E PERIF.

6.020,37

36.241,67

(-) DEPRECIACÃO ACUMULADA

MAQUINAS E EQUIP.

4.071,66

MÓVEIS E UTENCILIOS

2.889,33

COMPUTADORES E PERIF.

1.037,99

(7.998,98)

28.242,69

28.242,69

TOTAL DO ATIVO: 157.779,58

31 DE DEZEMBRO DE 2016

IMPERATRIZ - MA

[assinatura]
JUCENY DE CASTRO MOURA
 CPF: 600.968.213-01

[assinatura]
Carla Luiza dos Santos
 CPF: 65.963-290 / Imperatriz, MA



Junta Comercial do Estado do Maranhão
 Certifico o Registro em 22/03/2017 Sob N.º: 20170496929
 Protocolo: 170496929 de 21/03/2017 NIRE: 21600028531
GRAFICA COLOR EIRELI - ME
 Chancela: 1AD52614A9737BA044309403049ABS0011010528
 São Luis, 22/03/2017

[23.202.871/0001-93]
 Insc. Est. 12.474.306,4
GRÁFICA COLOR EIRELI/ME
 R. Benedito Leite, 425 - Centro
 CEP: 65.903-290 / Imperatriz, MA



Lilian Theresa Rodrigues Mendonça
 Secretário(a) Geral

746
030-2017
746

GRAFICA COLOR EIRELI - ME
CONTABILIDADE GERAL

BALANÇO PATRIMONIAL - JANEIRO A DEZEMBRO - 2016
C.N.P.J. (M.F): 23.202.871/0001-93

PASSIVO

PASSIVO CIRCULANTE

FORNECEDORES

FORNECEDORES 39.984,16 39.984,16

OBRIGAÇÕES TRABALHISTAS E FISCAIS

OBRIGAÇÕES TRABALHISTAS

INSS E FGTS 2.201,10
SALARIOS E ORDENADOS 3.817,18 6.018,28 48.002,44

EXIGÍVEL A LONGO PRAZO

OBRIGAÇÕES FISCAIS

ICMS A RECOLHER 5.404,12
SIMPLES 2.216,49 7.620,61

CONTAS A PAGAR

FORNECEDORES DIVERSOS 6.221,90 6.221,90 13.842,51 59.844,95

PATRIMONIO LIQUIDO

CAPITAL SOCIAL

CAPITAL INTEGRALIZADO

TITULAR 80.000,00 80.000,00 80.000,00

RESERVA DO EXERCICIO 17.934,63 17.934,63 17.934,63 97.934,63

TOTAL DO PASSIVO: 157.779,58

31 DE DEZEMBRO DE 2016

IMPERATRIZ - MA

Jucema de Castro Moura
JUCENY DE CASTRO MOURA
CPF: 600.888.213-01

Edson Almeida Santos
Edson Almeida Santos
CPF: 618.912.082-00
CRC/MA 7314 016



Junta Comercial do Estado do Maranhão
Certifico o Registro em 22/03/2017 Sob Nº: 2017/0001-93
Protocolo : 170496929 de 21/03/2017 NIRE: 21600028531
GRAFICA COLOR EIRELI - ME
Chancela : 1AD52614A9737BA0443D8403049ABC89D1D1DEE
São Luís, 22/03/2017
Lilian Theresa Rodrigues Mendonça
Secretário(a) Geral

23.202.871/0001-93
Insc. Est. 12.474.306-4
GRAFICA COLOR EIRELI ME
R. Benedito Leite, 425 - Centro
CEP: 65.903-290 Imperatriz/MA



Folha: 747
 Processo: 030-2017
 Rubrica: 

GRAFICA COLOR EIRELI - ME
CONTABILIDADE GERAL

DEMONSTRAÇÃO DOS RESULTADOS - JANEIRO A DEZEMBRO - 2016
C.N.P.J. (M.F): 23.202.871/0001-93

RECEITAS			
SERVIÇOS	1.071.957,32	1.071.957,32	
(=) SUBTOTAL			1.071.957,32
DEDUÇÕES DO SERVIÇOS			
ISS	199.601,13	(199.601,13)	
(=) RESULTADO OPERACIONAL BRUTO			872.356,19
CUSTOS DOS SERVIÇOS			
SERVIÇOS	702.682,04		
FRETE S/ COMPRAS	8.119,17		
(-) ESTOQUE FINAL	84.304,15	(795.005,36)	77.360,83
(=) RECEITA OPERACIONAL LÍQUIDA			
DESPESAS DE COMERCIALIZAÇÃO			
SALARIOS E ORDENADOS	31.560,89		
TELEFONE, FAX E INTERNET	2.819,20	(34.379,89)	42.970,94
DESPESAS ADMINISTRATIVA			
SALARIOS E ORDENADOS	13.481,12		
SERVIÇOS CONTÁBEIS	5.619,15		
ÁGUA	1.884,09		
ENÉRGIA	1.211,31	(22.195,67)	20.775,27
DESPESAS FINANCEIRAS			
JUROS PASSIVOS	1.435,12		
DESCONTOS CONCEDIDOS	1.184,49	(2.619,31)	18.155,96
(=) SUBTOTAL			
RECEITA FINANCEIRAS			
DESCONTOS OBTIDOS	112,15		
JUROS ATIVOS	109,18	(221,33)	
(=) RESULTADO LÍQUIDO DE EXERCÍCIO			
(=) LUCRO DO EXERCÍCIO			
			17.934,63
			17.934,63

31 DE DEZEMBRO DE 2016

IMPERATRIZ - MA

JUCENY DE CASTRO MOURA
 CPF: 600.588.213-01

Roberto Almeida dos Santos
 CPF: 000.000.000-00
 OAB/MA 7198-011



Junta Comercial do Estado do Maranhão
 Certifico o Registro em 22/03/2017 Sob N.º 20170496929
 Protocolo : 170496929 de 21/03/2017 NIRE: 21000028531
GRAFICA COLOR EIRELI - ME
 Chancela : 1AD52614A9737BA044309403049ABC89D1D1DE26
 São Luís, 22/03/2017
 Lillian Theresa Rodrigues Mendonça
 Secretário(a) Geral

23.202.871/0001-93
 Insc. Est. 42.474.306-4
GRAFICA COLOR EIRELI - ME
 R. Benedito Leite, 425 - Centro
 CEP: 65.903-290 / Imperatriz/MA



REPÚBLICA FEDERATIVA DO BRASIL



ESTADO DO MARANHÃO
PODER JUDICIÁRIO
COMARCA DE IMPERATRIZ
FÓRUM "MIN. HENRIQUE DE LA ROCQUE ALMEIDA"

Rua Rui Barbosa, s/nº, Centro, Imperatriz-MA CEP 65900-440
Tel (0**99) 3529-2039 - Fax 3529-2039

Data: 7/4/8
Processo: 030-2017
Autuação: [assinatura]

SECRETARIA JUDICIAL DE DISTRIBUIÇÃO

Helenir C. Miranda Guerra
DISTRIBUIDORA JUDICIAL

CERTIDÃO

USANDO da faculdade que me confere a Lei, **CERTIFICO** a requerimento verbal de pessoa interessada que, dando busca nos Livros de registro de **DISTRIBUIÇÃO** dos feitos referentes a **FALÊNCIA OU CONCORDATA**, dos feitos de maio de 1971 até a presente data, **28/03/2017 às 10:52h**, **NÃO CONSTA** distribuição alguma de pedido de **FALÊNCIA** ou **CONCORDATA E/OU RECUPERAÇÃO JUDICIAL** contra **GRÁFICA COLOR EIRELI-ME**, empresa estabelecida nesta cidade e Comarca de Imperatriz-MA, inscrita no CNPJ sob o nº 23.202.871/0001-93.

CERTIFICO, finalmente que a Secretaria Judicial de Distribuição a meu cargo, é a única existente nesta Cidade e Comarca de Imperatriz. **O referido é verdade, me reporto e dou fé.** Dada e passada a presente Certidão nesta Secretaria, Cidade e Comarca de Imperatriz, Estado do Maranhão, aos **(28) Vinte e oito dias do mês de (03) Março do ano de (2017) Dois Mil e Dezessete.** Eu, Arlete dos Santos Sousa Martins, _____, Auxiliar Judiciário, matrícula 116236, digitei e datei. Eu, **HELENIR COELHO MIRANDA GUERRA**, Distribuidora Judicial desta Comarca, assino.
Obs. Esta Certidão Judicial é válida por 60(sessenta dias), conforme Art. 198 do Código de Normas.



Imperatriz, 28 de Março de 2017

[assinatura]
Andréia Lima Cutrim
Secretária Substituta da Distribuição
Port. CGJ 64220-2
Mat. 111807

Cartório do 1º Ofício Extrajudicial AUTENTICAÇÃO

A presente fotocópia é reprodução fiel do documento original me foi apresentado. Dou Fé.
Imperatriz - MA, 03 de abril de 2017.

Maria das Graças Souza Véloso - Oficial / Tabelião



23.202.871/0001-93
Insc. Est. 12.474.306-4
GRÁFICA COLOR EIRELI-ME
R. Benedito Leite, 425 - Centro
CEP: 65.900-290 / Imperatriz/MA

Protocolo: 749
Processo: 030-2017
Assinado: [assinatura]

CERTIDÃO SIMPLIFICADA

Página: 001 / 001

Certificamos que as informações abaixo constam dos documentos arquivados nesta Junta Comercial e são vigentes na data da sua expedição.

Nome Empresarial GRAFICA COLOR EIRELI - ME			
Natureza Jurídica: EMPRESA INDIVIDUAL DE RESPONSABILIDADE LTDA			
Número de Identificação do Registro de Empresas - NIRE (Sede) 21 6 0002853-1	CNPJ 23.202.871/0001-93	Data de Arquivamento do Ato Constitutivo 01/09/2015	Data de Início de Atividade 01/09/2015
Endereço Completo (Logradouro, Nº e Complemento, Bairro/Distrito, Município, UF, CEP) RUA BENEDITO LEITE, 425, CENTRO, IMPERATRIZ, MA, 65.903-290			
Objeto 18.13-0/01 - Impressão de material para uso publicitário. 18.13-0/99 - Impressão de material para outros usos. 13.21-9/00 - Tecelagem de fios de algodão. 18.22-9/01 - Serviços de encadernação e plastificação. 58.11-5/00 - Edição de livros. 58.21-2/00 - Edição integrada à impressão de livros. 47.51-2/01 - Comércio varejista especializado de equipamentos e suprimentos de informática. 47.61-0/03 - Comércio varejista de artigos de papelaria. 47.55-5/01 - Comércio varejista de tecidos. 47.89-0/07 - Comércio varejista de equipamentos para escritório. 47.54-7/01 ? Comércio varejista de móveis.			
Capital: R\$ 80.000,00 (OITENTA MIL REAIS)		Microempresa ou Empresa de Pequeno Porte (Lei nº 123/2006) Microempresa	Prazo de Duração Indeterminado
Capital Integralizado: R\$ 80.000,00 (OITENTA MIL REAIS)			
Titular Nome/CPF JUCENY DE CASTRO MOURA 600.568.213-01	Administrador Sim	Início do Mandato 01/09/2015	Término do Mandato XXXXXXXXXX
Último Arquivamento Data: 22/03/2017 Ato: BALANÇO	Número: 20170496929	Situação REGISTRO ATIVO	
Evento (s): BALANCO		Status XXXXXXXXXXXXXXXXXXXX	

17/014498-4

SÃO LUÍS - MA, 28 de março de 2017

[assinatura]

Eu,
Conferi e assino.

LÍLIAN THERESA RODRIGUES MENDONÇA
SECRETÁRIO GERAL

[assinatura]

23.202.871/0001-93
Insc. Est. 2474.306-4
GRAFICA COLOR EIRELI-ME
R. Benedito Leite, 425 - Centro
CEP: 65.903-290 / Imperatriz/MA

CERTIDÃO ESPECÍFICA

Página: 001 / 001

Certificamos que o ato constitutivo da empresa indicada a seguir encontra-se arquivado nesta Junta Comercial:

nome empresarial: GRAFICA COLOR EIRELI - ME

NIRE: 21 6 0002853 1

CNPJ: 23.202.871/0001-93

endereço: RUA BENEDITO LEITE

complemento:

bairro: CENTRO

município: IMPERATRIZ

situação: REGISTRO ATIVO

Data: 750
Processo: 030-2017
Protocolo:

número: 425

CEP: 65903-290

UF: MA

Arquivamentos Posteriores:

ato	número	data	descrição
091	21600028531	01/09/2015	ATO CONSTITUTIVO
315	20151246149	01/09/2015	ENQUADRAMENTO DE MICROEMPRESA
223	20151353492	10/11/2015	BALANCO
021	20170292681	17/03/2017	ALTERACAO DE DADOS (EXCETO NOME EMPRESARIAL)
223	20170496929	22/03/2017	BALANCO

SÃO LUÍS - MA, 20 de abril de 2017

LÍLIAN THERESA RODRIGUES MENDONÇA
SECRETÁRIO GERAL

17/014991-9

23.202.871/0001-93
Insc. Est. 2.474.306-4
GRAFICA COLOR EIRELI-ME
R. Benedito Leite, 425 - Centro
CEP: 65.903-290 / Imperatriz/MA



Estado de
Maranhão

SINTEGRA/ICMS

Constituinte Pública do Conselho de Estado do
Maranhão

Data: 751
Processo: 030-2017
Assinatura: [assinatura]

Resultado da Consulta SINTEGRA/ICMS

IDENTIFICAÇÃO

CGC: 23.202.871/0001-93 **Inscrição Estadual:** 12.474306-4

Razão Social: GRAFICA COLOR EIRELI

Regime Apuração: SIMPLES NACIONAL

ENDEREÇO

Logradouro: RUA HENRIQUE DIAS

Número: 227 **Complemento:** A

Bairro: BACURI

Município: IMPERATRIZ UF: MA

CEP: 65916015 **DDD:** **Telefone:** 30143773

INFORMAÇÕES COMPLEMENTARES

CNAE Principal: 1813001 - IMPRESSÃO DE MATERIAL PARA USO PUBLICITÁRIO

CNAEs Secundários

Código	Descrição CNAE
1813099	IMPRESSÃO DE MATERIAL PARA OUTROS USOS
1321900	TECELAGEM DE FIOS DE ALGODÃO
1822901	SERVIÇOS DE ENCDERNAÇÃO E PLASTIFICAÇÃO
5811500	EDIÇÃO DE LIVROS
5821200	EDIÇÃO INTEGRADA À IMPRESSÃO DE LIVROS

Situação Cadastral Vigente: HABILITADO

Data desta Situação Cadastral: 02/09/2015

OBRIGAÇÕES

Nfe a partir de (CNAE's): 01/09/2009 - (1321900), 01/07/2010 - (1813099-5811500), 01/10/2010 - (1813001-5821200),

EFD a partir de:

CTE a partir de:

Observação: Os dados acima estão baseados em informações fornecidas pelo próprio contribuinte cadastrado. Não valem como certidão de sua efetiva existência de fato e de direito, não são oponíveis à Fazenda e nem excluem a responsabilidade tributária derivada de operações com ele ajustadas.

Data da Consulta: 07/02/2017

[Assinaturas manuscritas em azul]

23.202.871/0001-93
Insc. Est. 12.474/306-4
GRAFICA COLOR EIRELI-ME
R. Benedito Leite, 425 - Centro
CEP: 65.903-290 Imperatriz/MA

Presidência da República
Secretaria da Micro e Pequena Empresa
Secretaria de Racionalização e Simplificação
Departamento de Registro Empresarial e Integração
JUNTA COMERCIAL DO ESTADO DO MARANHÃO

Fls.: 752
Processo: 030-2017
Rubrica: *[Handwritten Signature]*

DECLARAÇÃO DE ENQUADRAMENTO DE ME

Ilmo. Sr. Presidente da Junta Comercial DO ESTADO DO MARANHÃO

A Empresa (EIRELI) GRAFICA COLOR EIRELI, estabelecido na RUA HENRIQUE DIAS, 227, A, BACURI, IMPERATRIZ, MA, CEP: 65.916-015, requer a Vossa Senhoria o arquivamento do presente instrumento e declara, sob as penas da Lei, que se enquadra na condição de MICROEMPRESA, nos termos da Lei Complementar nº 123, de 14/12/2006.

Código do ato: 315

Descrição do Ato: ENQUADRAMENTO DE MICROEMPRESA

IMPERATRIZ - MA, 21 de Agosto de 2015

[Handwritten Signature]

Para uso exclusivo da Junta Comercial:

<p>DEFERIDO EM <u>01/09/2015</u></p> <p><i>[Handwritten Signature]</i></p> <p>_____ Chefe do Escritório Regional Imperatriz - Mat. 2015</p>	<p>Etiqueta de registro</p> <p><i>[Handwritten Signature]</i></p>
---	---

[23/202/871/0001-93]
Insc. Est. 12.474.306-4
GRAFICA COLOR EIRELI-ME
R. Benedito Leite, 425 - Centro
[CEP: 65.908-290 / Imperatriz/MA]

Pág.: 752-V
Publ.:
Processo: 030/2017
Rubrica:

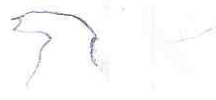

REGISTRO DE EMPRESAS

Junta Comercial do Estado do Maranhão
Certifico o Registro em 01/09/2015 Sob N° 20151246149
Protocolo : 151246149 de 27/08/2015 NIRE: 21600028531
GRAFICA COLOR EIRELI
Chancela : 601DF58DBF6C663DD1918DF3E03B1077A3DA2ECO
São Luís, 02/09/2015

Lilian Theresa Rodrigues Mendonça
Secretário(a) Geral

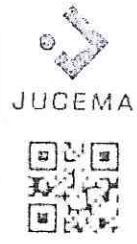

[23.202.871/0001-93]
Insc. Est. 12.474.306-4
GRÁFICA COLOR EIRELI-ME
R. Benedito Leite, 425 - Centro
CEP: 65.903-290 / Imperatriz/MA